

PrintSphere

- **Condividere i file è semplice**
- **Automazione della produzione**
- **Servizio cloud integrabile**

PrintSphere

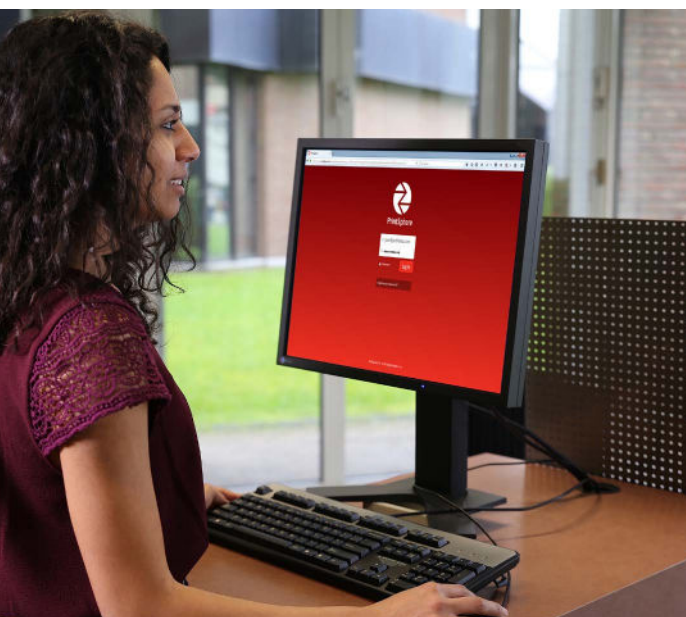

Facile log-in dal sito web

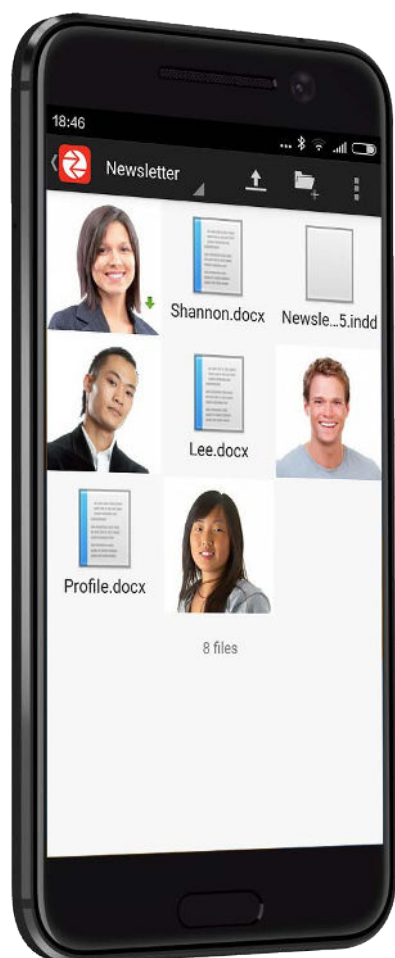

Stanchi di scambiare dati attraverso una miriade di strumenti diversi? Scoprite PrintSphere, un servizio cloud che semplifica l'archiviazione e l'accesso ai dati online. PrintSphere offre ai fornitori di servizi di stampa un metodo standardizzato per condividere file, automatizzare i flussi di lavoro e semplificare lo scambio di dati con altre soluzioni Agfa.

Condividere i file è semplice

Essere un fornitore di servizi di stampa significa scambiare grandi quantità di dati con tantissime persone. PrintSphere risponde all'esigenza di un metodo standardizzato, semplice e organizzato per farlo. Questo servizio cloud unico nel suo genere aiuta voi, i vostri clienti e i vostri colleghi a inviare e ricevere dati in maniera rapida e sicura.

Generalmente, le soluzioni per il flusso di lavoro importano ed esportano i dati utilizzando le "hot folder", cartelle in un'unità o una rete locale nelle quali lo strumento verifica continuamente la presenza di file in entrata o mette per iscritto i dati in uscita. Sincronizzate le vostre hot folder con PrintSphere utilizzando il client desktop OS X o Windows e tutti i dati in entrata e in uscita saranno abilitati per il web.

Archiviazione di dati online

PrintSphere può essere utilizzato per creare un archivio dei dati dei lavori in PDF terminati a disposizione dei clienti. Vi consente anche di condividere un archivio di modelli e immagini o una raccolta di file di produzione. Gli utenti possono accedervi utilizzando un browser o le applicazioni dedicate per iOS e Android. È possibile proteggere con password le cartelle condivise e avere pieno controllo su cosa viene condiviso e con chi. In un mondo sempre più concentrato sulla pubblicazione multicanale, PrintSphere vi offre una piattaforma efficiente per rendere i dati accessibili ai clienti e ad altri partner commerciali.

Software as a Service

Non è necessario investire in altri hardware o software se si sceglie di usare PrintSphere. In esecuzione sui server Agfa, PrintSphere vi consente di offrire ai clienti una connessione rapida per il caricamento e un metodo produttivo per lo scambio di dati. Agfa Graphics fornisce manutenzione e aggiornamenti del sistema, per garantirvi la certezza di utilizzare sempre la versione del software più recente e potente. Per tutte le sue soluzioni cloud, PrintSphere inclusa, Agfa Graphics utilizza la stessa tecnologia di hosting che Agfa HealthCare ha impiegato per anni per i suoi clienti.

In che modo PrintSphere agevola il flusso di lavoro?

Stampa commerciale

Gli stampatori commerciali, ad esempio coloro che lavorano con Apogee Prepress, possono trarre vantaggio dalle funzionalità di PrintSphere in diversi modi.

La possibilità di un rapido scambio di dati offerta da PrintSphere favorisce un processo di lavoro più efficiente che permette di risparmiare tempo.

Consente all'operatore di pre stampa di creare lavori e assegnarli ai clienti, i quali poi ricevono un'e-mail automatica che li invita a caricare i file nella cartella PrintSphere del lavoro. Il servizio cloud inoltra automaticamente i dati consegnati al lavoro Apogee Prepress corretto. I dati esportati da Apogee Prepress possono essere resi disponibili anche per utenti PrintSphere selezionati. Inoltre, i backup del database automatizzati garantiscono un'archiviazione dei file sicura e la creazione di copie fuori sede di dati di vitale importanza.

L'integrazione con la soluzione web-to-print di Agfa Graphics, Apogee StoreFront, è anch'essa possibile. Per le aziende tipografiche che non utilizzano la soluzione per il flusso di lavoro Apogee di Agfa, PrintSphere può scegliere automaticamente gli ordini effettuati e i file dei clienti caricati per renderli disponibili presso il centro di produzione della stampa locale. Gli operatori possono poi destinare facilmente i diversi ordini a motori specifici. Nei negozi che consentono agli acquirenti di personalizzare i documenti, PrintSphere può essere utilizzato come sistema di gestione delle risorse digitali per conservare archivi di foto o immagini. L'azienda per la quale viene organizzato un simile negozio può gestire tali archivi, facendo in modo che gli acquirenti possano inserire nei loro documenti solo elementi grafici approvati dall'azienda. Questa situazione vantaggiosa per tutti è il risultato della semplice condivisione di una cartella PrintSphere con un cliente specifico.

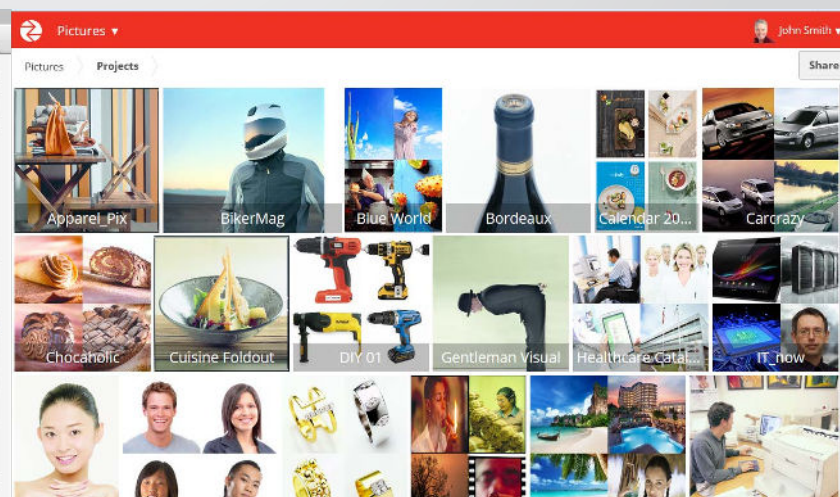
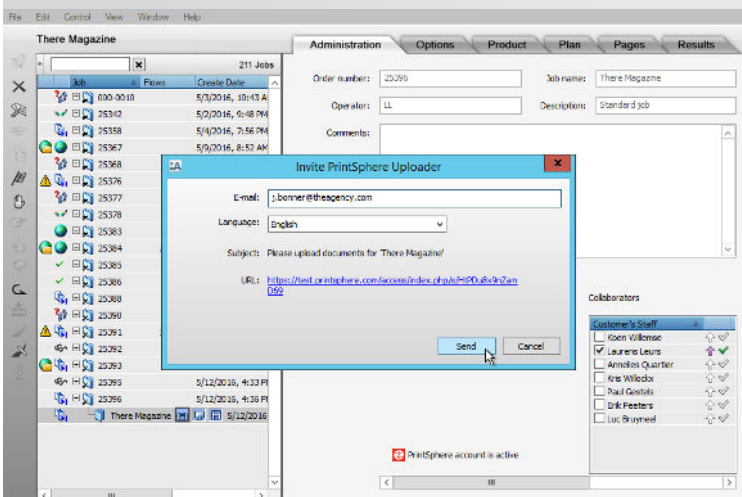
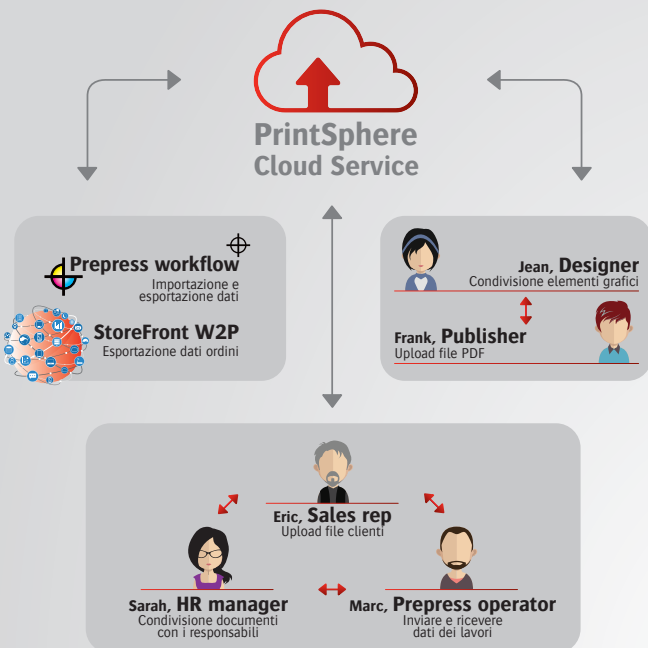



Insegnistica e cartellonistica

Facilmente integrabile con gli strumenti per il flusso di lavoro come Asanti, PrintSphere offre una soluzione preziosa anche per il mercato dell'insegnistica e della cartellonistica. I file caricati su PrintSphere vengono automaticamente recuperati da Asanti e facilmente convertiti in lavori specifici. Dal momento che PrintSphere consente la trasformazione automatizzata degli input inviati in questi lavori, i numerosi progetti dello stampatore saranno sempre perfettamente organizzati. PrintSphere crea automaticamente anche un backup fuori sede del database di Asanti, garantendo che i dati di produzione, di vitale importanza, siano protetti contro eventuali furti, incendi e allagamenti.

Come avviene con l'integrazione con Apogee StoreFront, PrintSphere agevola anche il flusso di lavoro di Asanti StoreFront. Offre gli stessi vantaggi e le stesse possibilità, quali recupero automatico degli ordini, assegnazione degli ordini ai motori, funzione di sistema di gestione delle risorse digitali.

Stampa di quotidiani

Naturalmente, i principi del funzionamento di PrintSphere sono estremamente preziosi anche per il mercato della stampa di quotidiani. Il mondo della stampa di quotidiani è costantemente soggetto a scadenze stringenti, pertanto è assolutamente essenziale agevolare lo scambio dei dati. PrintSphere vi offre questo, e molto altro. Consente di distribuire agevolmente i file tra i vari centri di produzione, per esempio. E permette agli utenti identificati di condividere prove video o caricare input per la pubblicità.

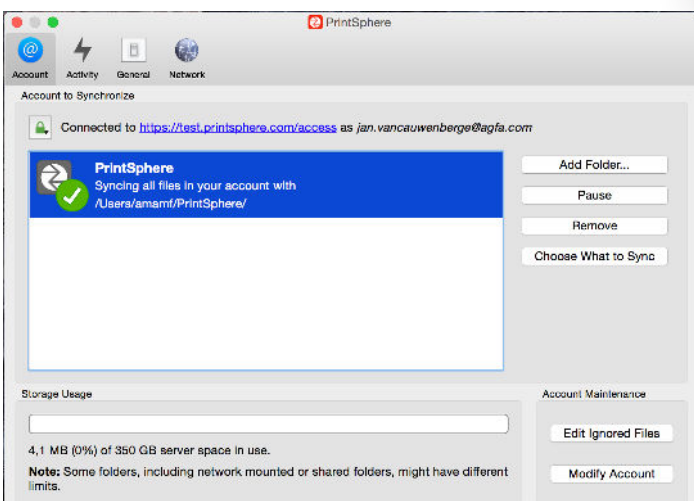

Il potere di PrintSphere:

- Scambio di dati standardizzato, semplice ed efficiente
- Backup del database regolari e automatizzati
- Integrabile con i software per il flusso di lavoro di produzione esistenti
- Sincronizzazione delle cartelle su sistemi diversi
- Host fornito dal cloud sicuro e privato di Agfa Graphics
- SaaS che elimina la necessità di ulteriori investimenti
- Accesso a file aggiornati in ogni luogo e in ogni momento
- Sistema di messaggistica automatizzata con notifiche dei lavori

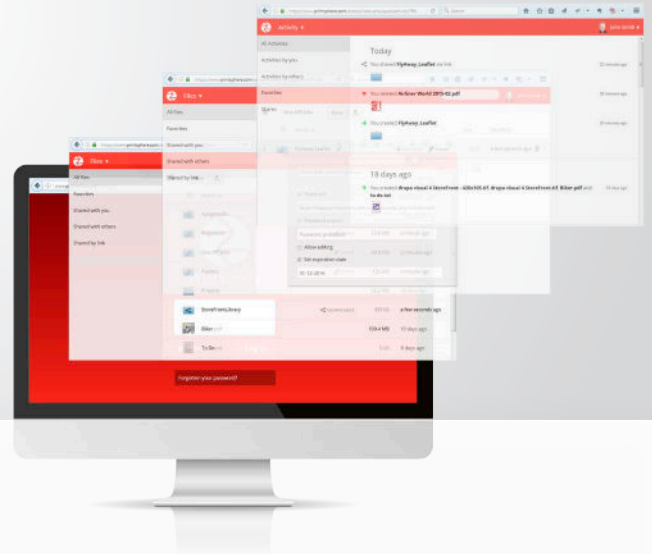

Login

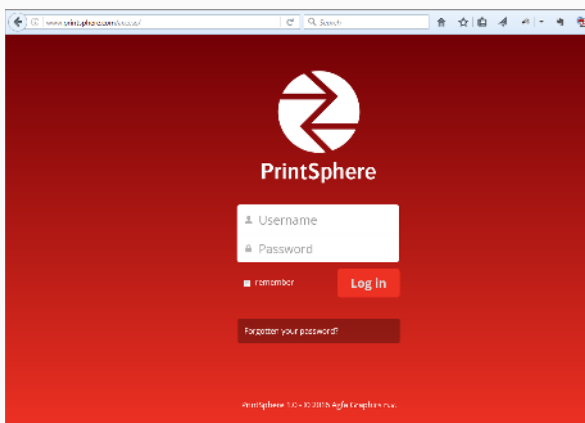

PrintSphere consente agli utenti di accedere ai loro dati ovunque si trovino utilizzando un browser web.

Facile accesso ai dati

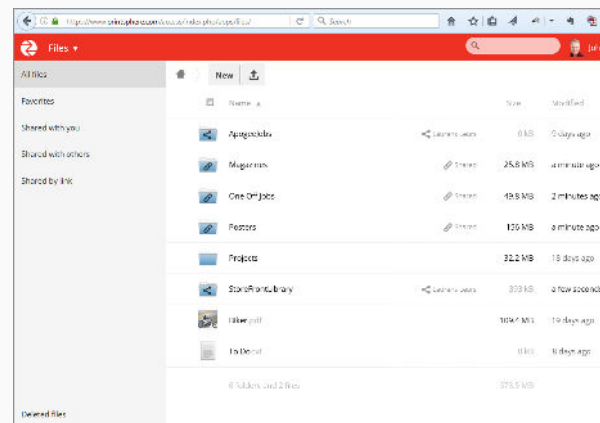

La finestra principale di PrintSphere mostra tutti i file e le cartelle dell'utente.

Potente strumento per la condivisione dati

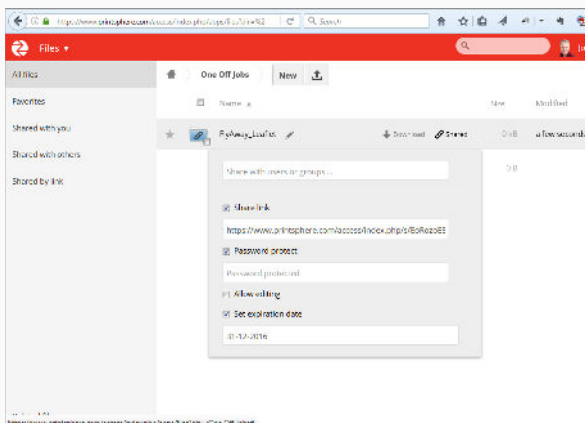

Condividere cartelle o file con i membri del team, clienti o altri.

Monitoraggio utilizzo risorse

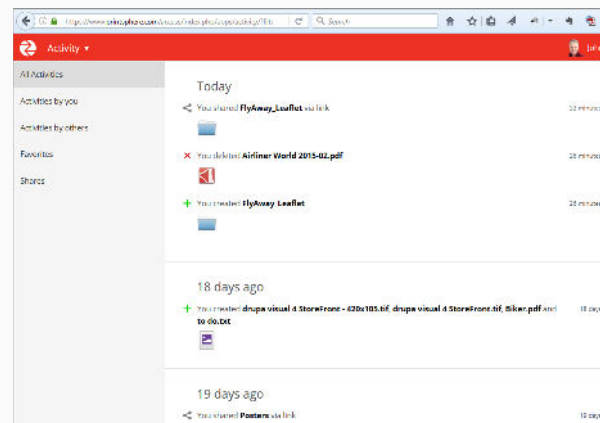

Verifica di chi collabora ad un progetto o monitoraggio dell'upload di nuove versioni dei file

Specifiche tecniche

Lingue supportate

Ceco, danese, finlandese, francese, giapponese, inglese, italiano, olandese, polacco, portoghese, russo, spagnolo, svedese, tedesco.

Web client

- L'accesso a PrintSphere avviene tramite browser standard
- Integra un editor di testo e visualizzatore immagini
- Tutti i dati sono crittografati
- Browser supportati: Internet Explorer 10.0 (o superiore), FireFox 40 (o superiore), Chrome 30 (o superiore) e Safari 6.1 (o superior)
- Altri browser potrebbero funzionare ma non sono ancora certificati

Desktop client

- Sincronizzazione delle cartelle di PrintSphere selezionate su di u disco locale
- Disponibile per Windows 7 (o superiore) e OSX 10.7 (o superiore, solo 64-bit)

Mobile app

- Accesso ai dati da smartphone o tablet
- Disponibile per Android 4 (o superiore) e iOS 7 (o superiore)

Workflow supportati

- Apogee Prepress 10 o superiore
- Asanti 3 or higher
- Apogee StoreFront 3.5 o superiore
- Asanti StoreFront 3.5 o superior
- Tutti i flussi di lavoro che supportano hotfolder.



<https://printsphere.com>

Leggete il QR code per avere più
informazioni su PrintSphere

www.agfagraphics.com

© Copyright 2017 di Agfa NV tutti i diritti riservati. Agfa e il rombo Agfa sono marchi di Agfa-Gevaert NV, Belgio o delle sue affiliate. Apogee, Asanti e PrintSphere essere marchi di Agfa NV, Belgio, o di una delle sue affiliate. Adobe è un marchio di Adobe Systems Inc. Tutti gli altri marchi e nomi di prodotto possono essere marchi depositati di servizi, marchi di fabbrica, o marchi registrati dei rispettivi proprietari. Tutte le specifiche di prodotto sono suscettibili di modifiche senza preavviso.
IT 2017 12