

## 1 NX Office Viewer palaišana

- Veiciet dubultklikšķi uz darbvirsmas NX Office Viewer ikonas vai noklikšķiniet uz **Start > (All) Programs > Agfa > Start Office Viewer**.



Pieteikšanās ekrāns.

- Ievadiet paroli un uzklikšķiniet uz **OK**.

Noklusējuma parole ir tukša.

Parādās NX Office Viewer sākumekrāns un programma atveras normālā režīmā.

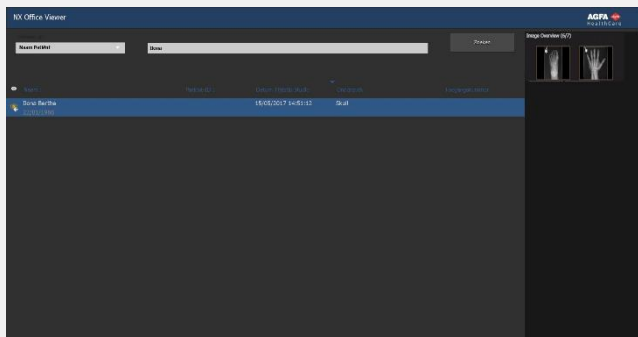

Ieteicams pirmās pieteikšanās laikā mainīt noklusējuma paroli pret savu paroli.

## 2 Izmeklējumu meklēšana

- Meklēšanas rūtī ievadiet konkrētus kritērijus, lai izgūtu izmeklējumus no kabinetā esošās darbstacijas MUSICA Acquisition.

Meklēšana

Ir iespējams meklēt pēc pacienta vārda, pacienta ID, piekļuves numura vai izmeklējuma datuma.

Pēc noklusējuma tiek izvēlēts izmeklējuma datums ar tās dienas datumu, kas ievadīts teksta laukā.

- Uzklikšķiniet uz **Search** (Meklēt), lai attēlotu jūsu kritērijiem atbilstošu izmeklējumu sarakstu.

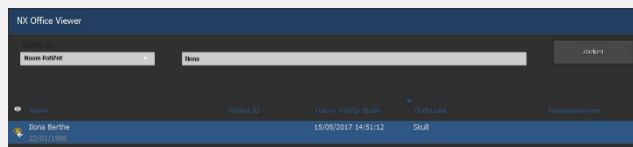

Acs ikona parādās blakus izmeklējumam darbu sarakstā tad, ja to pašu izmeklējumu apskata kabinetā esošajā darbstacijā MUSICA Acquisition. Cits lietotājs to var mainīt.



- Uzklikšķiniet uz kādas no kolonnas galvenēm, lai pārkārtotu sarakstu, par kritēriju ņemot uzklikšķināto kolonnu.

Vēlreiz uzklikšķinot uz galvenes, jūs varat iet cauri pieejamai šķirošanas secībai (augošai vai dilstošai).

## 3 Attēla izvēlēšanās

- Izvēlieties izmeklējumu no saraksta.

Attēla pārlūkošanas rūtī visi šā izmeklējuma attēli parādās kā sīktēli.

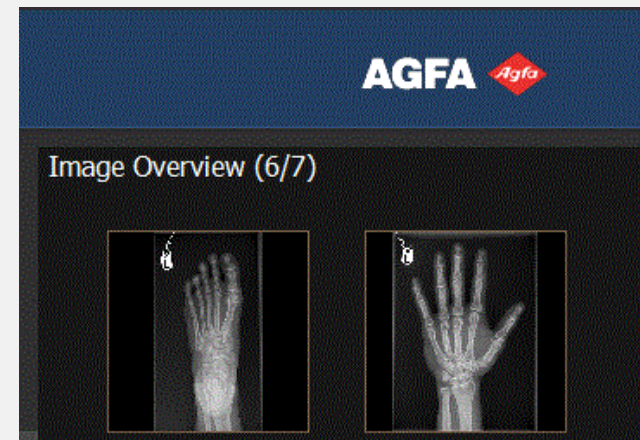

- Uzklikšķiniet uz attēla, kuru vēlaties aplūkot.

Izvēlētais attēls tiek rādīts pa visu ekrānu; apakšējā kreisajā stūrī tiek rādīti pacienta demogrāfiskie dati un apakšējā labajā stūrī – izmeklējuma demogrāfiskie dati.



## 4 Attēlu aplūkošana

**Piezīme.** Attēla izmaiņas, kas izdarītas programmatūrā Office Viewer neietekmē darbstacijā MUSICA Acquisition glabājamajos attēlus.

tālummaiņa	Ritiniet peles ritenīti
pārvietošanās	Uzklīkšķiniet, turiet un virziet peli
loga/līmeņa regulēšana	Veiciet dubultklīkšķi un virziet peli

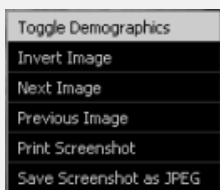

Uzklīkšķiniet ar sekundāro peles pogu un izvēlieties konteksta izvēlnē.

Piezīme: lai drukātu ekrānuzņēmumu, datorā jābūt uzstādītam Windows printerim. Attēlu nav iespējams izdrukāt uz medicīniskos nolūkos lietojama printera.

Uzmanību! Gan ekrānuzņēmuma drukāšanas, gan saglabāšanas rezultāti nekad nav diagnostiskā kvalitātē.

- Lai izietu no pilnekrāna skatījuma, nospiediet jebkuru taustiņu vai uzklīkšķiniet uz sarkanā krusta programmas loga augšējā labajā stūrī.



## 5 Attēlu salīdzināšana

- Lai pārslēgtos no normālā režīma uz salīdzināšanas režīmu, uzklīkšķiniet uz pogas **Compare Mode** (Salīdzināšanas režīms).

- Salīdzināšanas režīmā izvēlieties divus attēlus, kas tiks attēloti viens otram blakus pilnā ekrānā, un uzklīkšķiniet uz pogas **Compare Images** (Salīdzināt attēlus).

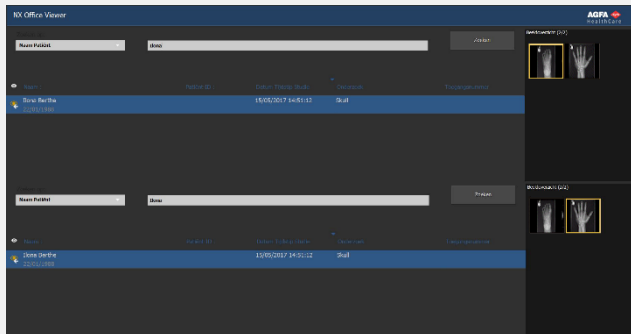

Izmeklējuma attēls no augšējā izmeklēšanas saraksta tiek attēlots ekrāna kreisajā pusē. Izmeklējuma attēls no apakšējā izmeklēšanas saraksta tiek attēlots ekrāna labajā pusē.



Tādas pašas pārlūkošanas darbības kā normālā režīmā, var veikt abiem attēliem atsevišķi. Tikai funkcija **Print screenshot** (Drukāt ekrānuzņēmumu) un **Save screenshot as JPEG** (Saglabāt ekrānuzņēmumu kā JPEG) vienmēr attiecas uz abiem attēliem kopā.