

1 Zagon NX Office Viewer

- Dvokliknite ikono NX Office Viewer na namizju ali kliknite **Start > (Vsi) Programi > Agfa > Start Office Viewer**.

Pojavi se zaslon za Prijavo.



- Vnesite svoje geslo in kliknite **V redu**.

Privzeto geslo je prazno.

Pojavi se pojavni zaslon NX Office Viewer in program se zažene v Normalnem načinu.

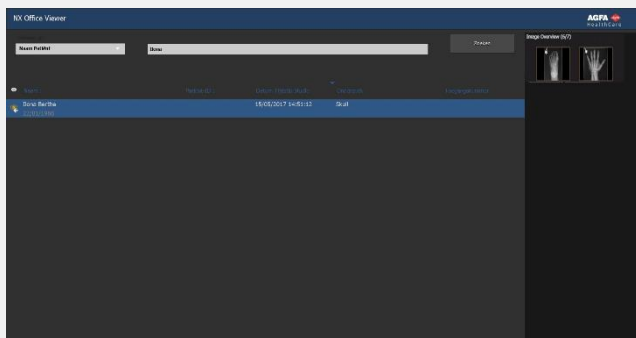

Priporočljivo je, da zamenjate privzeto geslo na osebno prilagojeno geslo med prvo prijavo.

2 Iskanje po preiskavah

- V podoknu za iskanje vnesite določene kriterije za pridobivanje preiskav na notranji postaji MUSICA Acquisition Workstation.



Mogoče je iskati po Imenu bolnika, ID-ju bolnika, Št. za dostop ali Datumu pregleda.

Privzeto je izbran Datum pregleda z datumom, ki je vnešen v besedilno polje.

- Kliknite **Išči**, da bi prikazali seznam pregledov, ki ustrezajo vašim merilom.

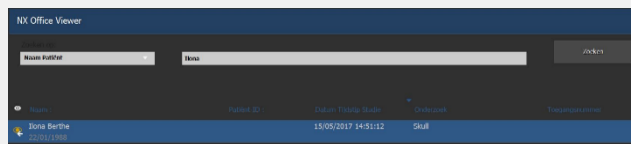

Ikona z očesom se prikaže ob pregledu na delovnem seznamu, če je isti pregled prikazan na delovni postaji MUSICA Acquisition Workstation v prostoru. Morda ga spreminja drug uporabnik.



- Kliknite enega od naslovov stolpcev, da bi vnovič razvrstili seznam, tako da bo razvrščen po merilu kliknjenega stolpca.

Lahko pregledate vse možnosti razvrščanja (naraščajoče ali padajoče), tako da še enkrat kliknete naslov stolpca.

3 Izbira slike

- Izbreite pregled s seznama.

V Podoknu s predogledom slike se pojavijo vse slike tega pregleda kot ikonske sličice.

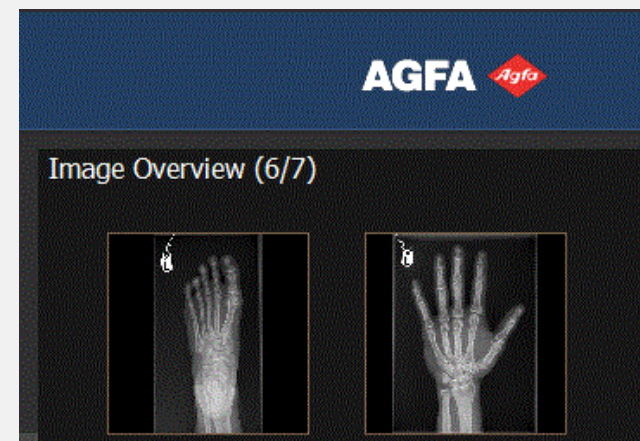

- Kliknite sliko, ki jo želite videti.

Izbrana slika se prikaže čez ves zaslon, v spodnjem levem vogalu so prikazani demografski podatki bolnika, v spodnjem desnem vogalu pa podatki o osvetljevanju.



4 Pregledovanje slik

Opomba: Spremembe, ki jih naredite na sliki v programu Office Viewer, ne učinkujejo na sliko, shranjeno na delovni postaji MUSICA Acquisition Workstation.

zum Zadršajte kolesce miške

gostovanje Kliknite, zadržite in premaknite miško

prilagajanje okno/raven Dvakrat kliknite in premaknite miško

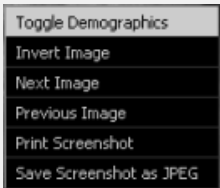

Kliknite drugi gumb miške in izberite želeno iz kontekstnega menija.

Opomba: tiskanje zaslonske slike zahteva nameščen tiskalnik za sistem Windows na računalniku. Slike ni mogoče natisniti na zdravstvu namenjen tiskalnik.

Pozor: Rezultat natisnjene ali shranjene zaslonske slike ni nikoli diagnostične kakovosti.

- Da bi zapustili celozaslonski pogled, pritisnite katerokoli tipko ali kliknite rdeči iks v zgornjem desnem vogalu okna s programom.



5 Primerjanje slik

- Da bi preklopili iz normalnega načina v primerjalni način, kliknite gumb **Primerjalni način**.
- V primerjalnem načinu izberite dve sliki, ki ju želite prikazati eno ob drugi, nato pa kliknite gumb **Primerjaj slike**.

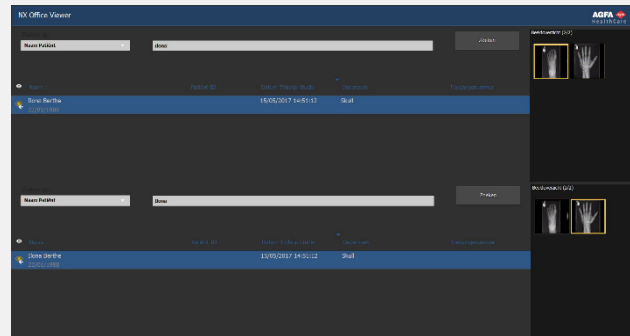

Slika iz pregleda z zgornjega seznama pregledov se prikaže na levi strani zaslona. Slika iz pregleda s spodnjega seznama pregledov se prikaže na desni strani zaslona.



Enake prikaze kot v Normalnem načinu je mogoče izvajati na vsaki sliki posebej. Samo ukaza **Natisni zaslonsko sliko**

in **Shrani zaslonsko sliko kot JPEG** vedno veljata za obe sliki skupaj.