

1 Начало работы с NX Office Viewer

- Дважды щелкните по пиктограмме приложения NX Office Viewer на рабочем столе или выберите последовательность команд **Пуск > (Все) Программы > Agfa > NX Office Viewer**.



Откроется окно входа в систему приложения.

- Введите пароль и нажмите **ОК**.

По умолчанию пароль не задан.

Появляется начальное окно приложения NX Office Viewer, и приложение открывается в стандартном режиме.

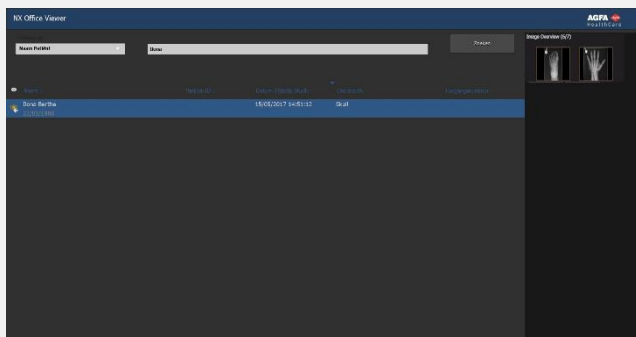

При первом входе в систему приложения рекомендуется задать пользовательский пароль.

2 Поиск исследований

- В области «Поиск» задайте критерии, по которым исследования будут извлекаться из памяти кабинетной рабочей станции MUSICA Acquisition Workstation.

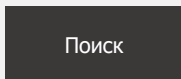

В качестве критериев поиска можно задать имя пациента, номер пациента, инвентарный номер или дату исследования.

По умолчанию выбирается дата исследования с введенной в текстовом поле датой выполнения поиска.

- Чтобы отобразить список исследований, удовлетворяющих заданным критериям, нажмите **Поиск**.

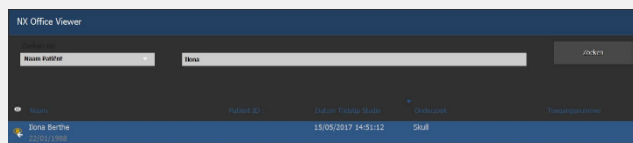

Пиктограмма в виде глаза выводится в рабочем списке рядом с исследованием, которое в настоящий момент отображается на кабинетной рабочей станции MUSICA Acquisition Workstation. Соответствующее состояние может быть изменено другими пользователями.



- Чтобы отсортировать пункты списка, щелкните по заголовку соответствующего столбца – критерием сортировки будет являться заголовок выбранного столбца.

Чтобы изменить порядок сортировки (восходящий или нисходящий), повторно щелкните по заголовку соответствующего столбца.

3 Выбор изображения

- Выберите исследование из списка.

В области «Обзор изображений» все изображения данного исследования отображаются в виде эскизов.

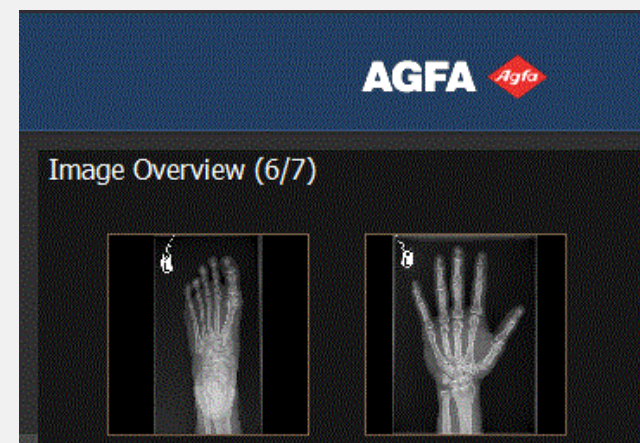

- Щелкните по изображению, которое вы хотите просмотреть.

Выбранное изображение будет отображено во весь экран, демографические данные пациента будут указаны в нижнем левом углу, данные экспозиции – в нижнем правом углу.



4 Просмотр изображений

Примечание: Изменения, внесенные в изображения в среде приложения NX Office Viewer, не влияют на качество и представление изображений, хранящихся в рабочей станции MUSICA Acquisition Workstation.

- масштаб** Поворачивайте колесо прокрутки на мыши
- панорамирование** Щелкнув и удерживая нажатой кнопку мыши, перемещайте курсор
- регулировка яркости/контраста** Дважды щелкните и переместите мышью

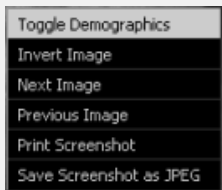

Щелкните второй кнопкой мыши и сделайте выбор в контекстном меню.

Примечание: реализация функции печати снимка экрана предполагает обязательного подключения принтера Windows к ПК. Распечатать изображение снимка экрана на медицинском принтере невозможно.

Внимание: Результатом печати и сохранения снимка экрана является изображение недиагностического качества.

- Чтобы выйти из режима просмотра во весь экран, нажмите любую клавишу или же щелкните по значку красного креста в верхнем правом углу окна приложения.



5 Сравнение изображений

- Чтобы перейти из стандартного режима в режим сравнения, нажмите кнопку **Режим сравнения**.
- В режиме сравнения выберите два изображения, которые будут отображаться рядом в режиме просмотра во весь экран, и нажмите кнопку **Сравнить изображения**.

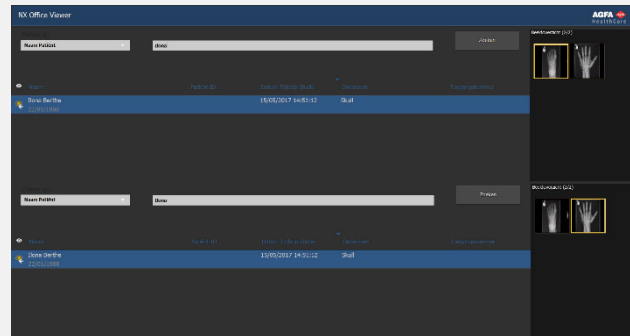

Изображение из исследования, указанного в верхнем списке исследований, отображается на экране слева. Изображение из исследования, указанного в нижнем списке исследований, отображается на экране справа.



Функции просмотра, доступные в стандартном режиме, применяются отдельно к каждому из отображаемых изображений. К обоим изображениям применяются только функция **Печать снимка экрана** и **Сохранить снимок экрана в формате JPEG**.