

Oporavak snimke

Problem: snimka je snimljena DR detektorom, ali se ne prikazuje u pretrazi.



UPOZORENJE:

Nemojte isključivati DR detektor ili rendgenski sustav! Doći će do gubitka snimke.

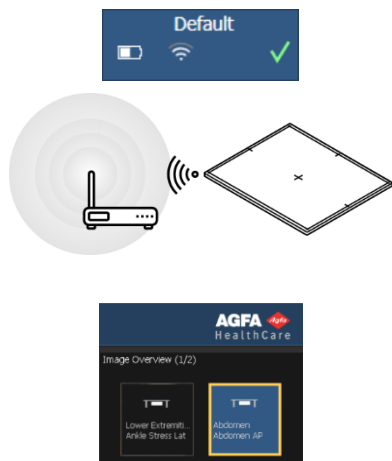

1. Provjerite status Wi-Fi veze i postavite DR detektor blizu Wi-Fi pristupne točke ili mobilne rendgenske jedinice.

2. Odaberite drugu praznu minijaturu za isti DR detektor. Ako niti jedna nije raspoloživa, kreirajte je.

Time se omogućuje primanje snimke koja nedostaje s DR detektora.

3. U naslovnoj traci trebala bi se pojaviti nova pretraga koja sadrži obnovljenu snimku.

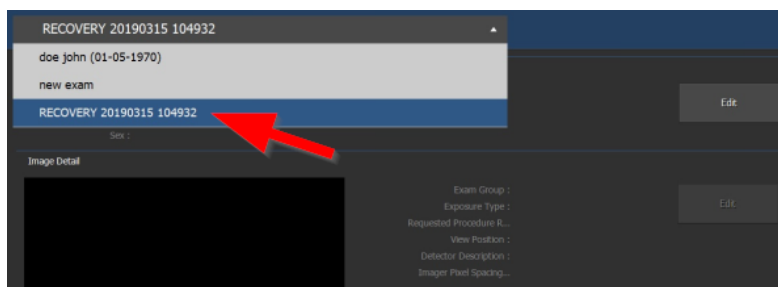

Prenesite snimku na odgovarajućeg pacijenta pomoću gumba **Prijenos sesije** u prozoru pretrage.

Za ponovno pokretanje NX-a otvorite upravljački centar radne stanice za snimanje MUSICA > NX i kliknite **Ponovno pokreni NX**.

4. Ako se snimka ne prikazuje na NX-u ni nakon 3 minuta, ponovno pokrenite NX

Želite li isključiti detektor, uklonite bateriju. Želite li uključiti detektor, uklonite bateriju.

5. Ako se snimka još uvijek ne prikazuje na NX-u, ponovno pokrenite detektor.

Snimku nije moguće oporaviti. Obratite se lokalnoj organizaciji za podršku kako biste istražili problem.

Pokretanje detektora

Nemojte upotrebljavati oštre predmete ili olovku/kemijsku olovku za pritiskanje gumba za uključivanje i isključivanje detektora!

Dok pokrećete detektor, držite ga izvan dohvata **infracrvenog priključka** koji je spojen na NX radnu stanicu!

Oporavak snimke

Problem: snimka je snimljena DR detektorom, ali se ne prikazuje u pretrazi.



UPOZORENJE:

Nemojte isključivati DR detektor ili rendgenski sustav! Doći će do gubitka snimke.



UPOZORENJE:

NEMOJTE odabrati minijaturu za drugi DR detektor! Doći će do gubitka snimke.



UPOZORENJE:

NEMOJTE ponovno pokretati NX! Doći će do gubitka snimke.

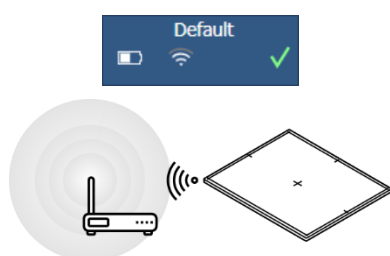

1. Provjerite status Wi-Fi veze i postavite DR detektor blizu Wi-Fi pristupne točke ili mobilne rendgenske jedinice.

Time započinjete postupak oporavka snimke s detektora.

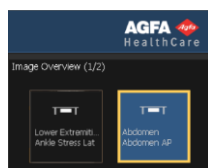

2. Oporavljena snimka trebala bi biti prikazana u minijaturi.

Za ponovno pokretanje NX-a otvorite **upravljački centar radne stanice za snimanje MUSICA > NX** i kliknite **Ponovno pokreni NX**.

3. Ako se snimka ne prikazuje na NX-u ni nakon 10 minuta, ponovno pokrenite NX i detektor.

Snimku nije moguće oporaviti. Obratite se lokalnoj organizaciji za podršku kako biste istražili problem.

Oporavak snimke

Problem: snimka je snimljena DR detektorom, ali se ne prikazuje u pretrazi.



UPOZORENJE:

Nemojte isključivati DR detektor ili rendgenski sustav! Doći će do gubitka snimke.

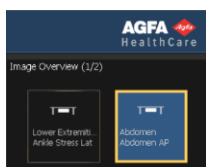
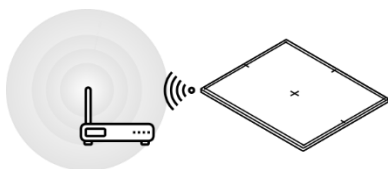
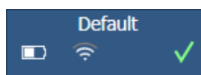

1. Provjerite status Wi-Fi veze i postavite DR detektor blizu Wi-Fi pristupne točke ili mobilne rendgenske jedinice.

2. Odaberite drugu praznu minijaturu za isti DR detektor. Ako niti jedna nije raspoloživa, kreirajte je.

Time započijne postupak oporavka snimke s detektora.

3. U naslovnoj traci trebala bi se pojaviti nova pretraga koja sadrži obnovljenu snimku.

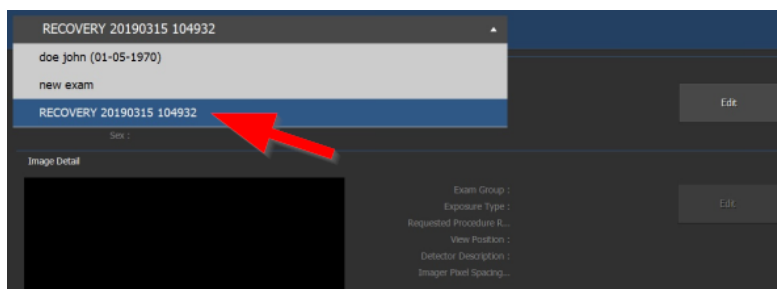

Preнесите snimku na odgovarajućeg pacijenta pomoću gumba **Prijenos sesije** u prozoru pretrage.

Za ponovno pokretanje NX-a otvorite **upravljački centar radne stanice za snimanje MUSICA > NX** i kliknite **Ponovno pokreni NX**.

4. Ako se snimka ne prikazuje na NX-u ni nakon 3 minuta, ponovno pokrenite NX

5. Ako se snimka još uvijek ne prikazuje na NX-u, ponovno pokrenite detektor.

Snimku nije moguće oporaviti. Obratite se lokalnoj organizaciji za podršku kako biste istražili problem.

Pokretanje detektora

Nemojte upotrebljavati oštre predmete ili olovku/kemijsku olovku za pritiskanje **gumba za uključivanje i isključivanje** detektora!