

1 Starten von NX Office Viewer

- Doppelklicken Sie auf das NX-Office-Viewer-Symbol auf dem Desktop oder klicken Sie auf **Start > (Alle) Programme > Agfa > Office Viewer starten**.



Der Bildschirm „Anmeldung“ wird angezeigt.

- Geben Sie Ihr Passwort ein und klicken Sie auf **OK**.

Das Standardpasswort ist leer.

Der NX-Office-Viewer-Begrüßungsbildschirm wird angezeigt und die Anwendung wird im Normalmodus geöffnet.

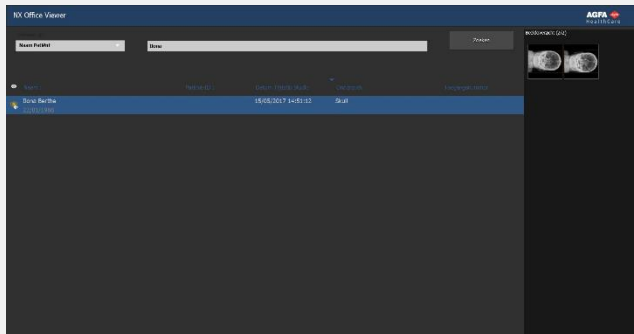

Es ist ratsam, das Standardpasswort bei der ersten Anmeldung in ein benutzerspezifisches Passwort zu ändern.

2 Suchen nach Untersuchungen

- Geben Sie im Teilfenster „Suchen“ spezifische Kriterien für das Abrufen von Untersuchungen auf einer MUSICA Acquisition Workstation in einem Behandlungsraum ein.



Es ist möglich, nach Patientennamen, Patienten-ID, Zugangsnummer oder Untersuchungsdatum zu suchen.

In der Standardeinstellung ist „Untersuchungsdatum“ ausgewählt, wobei das aktuelle Datum im Textfeld eingetragen ist.

- Klicken Sie auf **Suchen**, um eine Liste der Untersuchungen anzuzeigen, die Ihre Kriterien erfüllen.

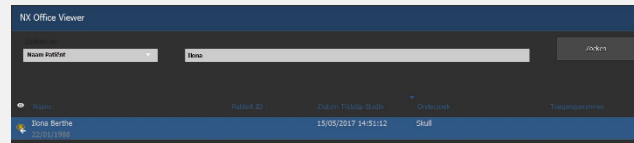

Das Augensymbol wird neben der Untersuchung in der Arbeitsliste eingeblendet, wenn diese Untersuchung auch auf der MUSICA Acquisition Workstation in einem Behandlungsraum angezeigt wird. Sie könnte von einem anderen Benutzer geändert werden.



- Klicken Sie auf eine der Spaltenüberschriften, um die Liste mit der angeklickten Spalte als Sortierkriterium neu zu sortieren.

Sie können zwischen den verfügbaren Sortierreihenfolgen (aufsteigend oder absteigend) wechseln, indem Sie erneut auf die Spaltenüberschrift klicken.

3 Auswählen eines Bildes

- Wählen Sie eine Untersuchung aus der Liste aus.

Im Teilfenster „Bildübersicht“ werden alle Bilder der Untersuchung als Miniaturansichten angezeigt.

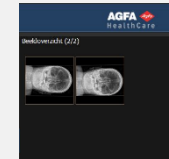

- Klicken Sie auf das Bild, das Sie anzeigen möchten.

Das gewählte Bild wird als Vollbild angezeigt, mit den Patientenstammdaten unten links und den Belichtungsdaten unten rechts.



4 Anzeigen von Bildern

Hinweis: Änderungen am Bild, die im Office Viewer vorgenommen werden, wirken sich nicht auf das Bild aus, das auf der MUSICA Acquisition Workstation gespeichert ist.

Zoomen Das Mausrad drehen

Wandern Klicken, Taste gedrückt halten und Maus verschieben

Kontrast/Helligkeit einstellen Doppelklicken und Maus verschieben

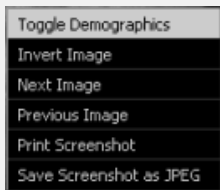

Klicken Sie auf die rechte Maustaste und treffen Sie im Kontextmenü eine Auswahl.

Hinweis: Für das Ausdrucken eines Screenshots muss ein Windows-Drucker auf dem PC installiert sein. Auf einem medizinischen Drucker können die Bilder nicht gedruckt werden.

Vorsicht: Beim Drucken und Speichern eines Screenshots verfügt das Resultat nicht über eine diagnostetaugliche Qualität.

- Um die Vollbildansicht zu schließen, drücken Sie eine beliebige Taste oder klicken auf das rote Kreuz im Anwendungsfenster oben rechts.



5 Vergleichen von Bildern

- Um vom Normalmodus in den Vergleichsmodus zu wechseln, klicken Sie auf die Schaltfläche **Vergleichsmodus**.

- Wählen Sie im Vergleichsmodus zwei Bilder aus, die Sie nebeneinander in der Vollbildansicht anzeigen möchten, und klicken Sie auf die Schaltfläche **Bilder vergleichen**.

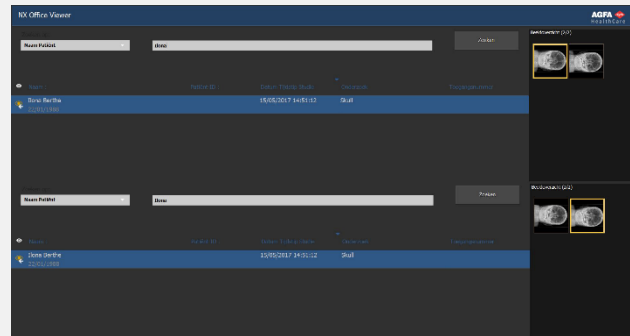

Das Bild aus der Untersuchung in der oberen Untersuchungsliste wird im Bildschirm links dargestellt. Das Bild aus der Untersuchung in der unteren Untersuchungsliste wird im Bildschirm rechts dargestellt.



Die gleichen Anzeigeaktionen wie im Normalmodus können auf beide Bilder separat angewendet werden. Nur die Befehle **Screenshot drucken** und **Screenshot als JPEG speichern** gelten immer für beide Bilder zusammen.