

## 1 NX Office Viewer 시작하기

- 바탕 화면에서 NX Office Viewer 아이콘을 두 번 클릭하거나 시작 > (모든) 프로그램 > Agfa > Office Viewer 시작을 클릭합니다.



로그인 화면이 표시됩니다.

- 암호를 입력하고 **확인**을 클릭합니다.

기본 암호는 비어 있습니다.

NX Office Viewer 스플래시 화면이 표시되고 애플리케이션이 일반 모드로 열립니다.

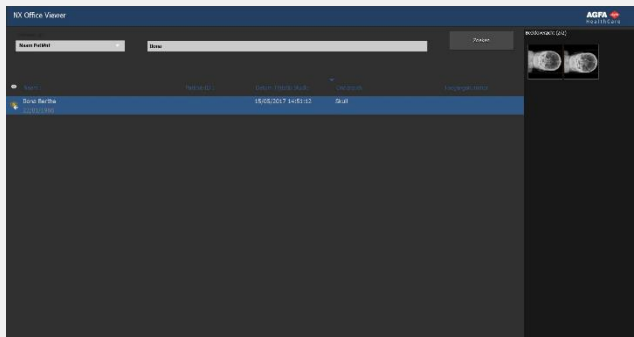

처음 로그인할 때 기본 암호를 사용자 지정 암호로 변경하는 것이 좋습니다.

## 2 검사 검색

- 검색 창에 실내 MUSICA Acquisition 워크스테이션에서 검사를 조회하기 위한 구체적인 기준을 입력합니다.

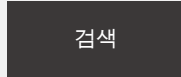

환자 이름, 환자 ID, 접수 번호 또는 검사일로 검색할 수 있습니다.

기본적으로 텍스트 필드에 입력한 날짜가 검사일로 선택됩니다.

- **검색**을 클릭하면 기준에 맞는 검사 목록이 표시됩니다.

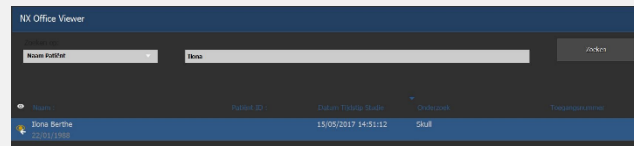

- 실내 MUSICA Acquisition 워크스테이션에 동일한 검사 항목이 표시되는 경우 작업 목록의 검사 항목 옆에 눈 모양의 아이콘이 표시됩니다. 이것은 다른 사용자가 변경할 수 있습니다.



- 열의 헤더 중 하나를 클릭하면 클릭한 열을 정렬 기준으로 하여 목록이 다시 정렬됩니다.

열의 헤더를 다시 클릭하면 사용 가능한 정렬 순서(오름차순 또는 내림차순)를 변경할 수 있습니다.

## 3 이미지 선택

- 목록에서 검사를 선택합니다.

이미지 개요 창에, 이 검사의 모든 이미지가 축소판 이미지로 표시됩니다.

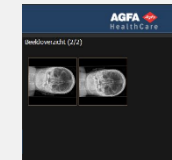

- 보려는 이미지를 클릭합니다.

선택한 이미지가 전체 화면으로 표시되고 왼쪽 아래 구석에 환자 통계가, 오른쪽 아래 구석에 노출 통계가 나타납니다.



## 4 이미지 보기

주: Office Viewer에서 이미지를 변경해도 MUSICA Acquisition 워크스테이션에 저장된 이미지에는 영향이 없습니다.

**확대/축소**            마우스 휠을 스크롤합니다.

**이동**                    마우스 버튼을 길게 클릭하고  
                              마우스를 움직입니다.

**창/레벨 조정**         버튼을 두 번 클릭하고 마우스를  
                              움직입니다.

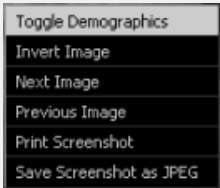

마우스 오른쪽 버튼을 클릭하고  
상황에 맞는 메뉴에서 선택합니다.

참고: 스크린샷 인쇄 작업을 하려면 PC에 Windows 프린터가 설치되어 있어야 합니다. 이미지를 의료용 프린터로 인쇄할 수는 없습니다.

주의: 스크린샷 인쇄 및 저장 결과는 항상 비진단용 품질입니다.

■ 전체 화면 보기를 종료하려면 아무 키나 누르거나 애플리케이션 창의 오른쪽 위 구석에 있는 빨간 십자 표시를 클릭합니다.



## 5 이미지 비교

■ 일반 모드를 비교 모드로 전환하려면 **비교 모드** 버튼을 클릭합니다.

■ 비교 모드에서 전체 화면으로 나란히 표시될 두 이미지를 선택하고 **이미지 비교** 버튼을 클릭합니다.

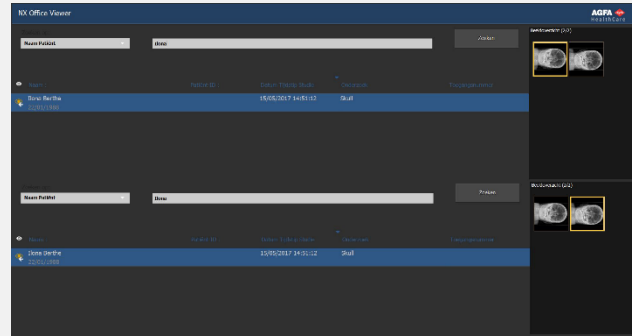

위쪽 검사 목록에 있는 검사 이미지는 화면 왼쪽에 표시됩니다.

아래쪽 검사 목록에 있는 검사 이미지는 화면 오른쪽에 표시됩니다.



일반 모드에서와 동일한 보기 실행을 두 이미지에서 별도로 수행할 수 있습니다. **스크린샷 인쇄** 및 **스크린샷을 JPEG로 저장** 작업만 항상 두 이미지에 모두 적용됩니다.