

1 Começar a utilizar o NX Office Viewer

- Clique duas vezes no ícone NX Office Viewer no ambiente de trabalho ou clique em **Iniciar > (Todos) Programas > Agfa > Iniciar o Office Viewer**.



Aparece o ecrã Iniciar sessão.

- Introduza a palavra-passe e clique em **OK**.

A palavra-passe predefinida está em branco.

Aparece o ecrã de abertura do NX Office Viewer e a aplicação abre-se no Modo normal.

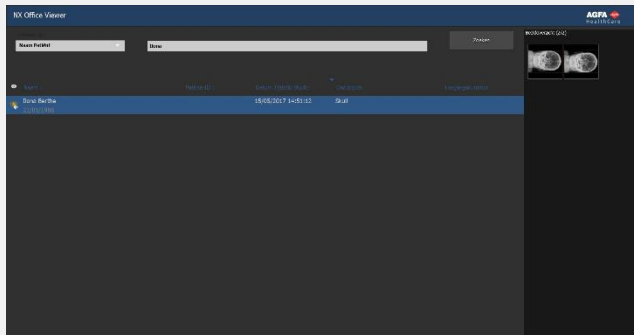

No primeiro início de sessão deve alterar a palavra-passe predefinida para uma palavra-passe personalizada.

2 Procurar exames

- No painel de pesquisa, introduza os critérios específicos para obter exames de uma estação de trabalho de aquisição MUSICA na sala.

Procurar

Pode fazer a procura por Nome de paciente, ID de paciente, Número de acesso ou Data do exame.

Por predefinição, é seleccionada a Data do exame com a data desse dia introduzida no campo de texto.

- Clique em **Procurar** para ver uma lista dos exames que correspondem aos critérios definidos.

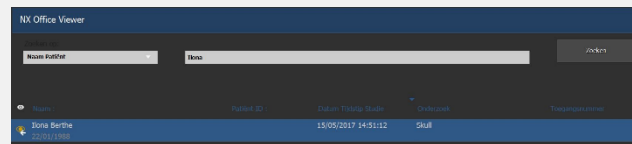

O ícone de olho aparece junto ao exame na lista de trabalho se o mesmo estiver a ser apresentado na estação de trabalho de aquisição MUSICA na sala. Pode ter sido alterado por outro utilizador.



- Clique num dos cabeçalhos da coluna, para reordenar a lista com a coluna em que clicou como critério de ordenação.

Pode percorrer as ordens de ordenação disponíveis (ascendente ou descendente) clicando novamente no cabeçalho da coluna.

3 Seleccionar uma imagem

- Selecciona um exame na lista.

Todas as imagens deste exame aparecem no painel de Descrição geral das imagens, como miniaturas.

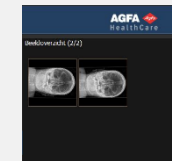

- Clique na imagem que deseja ver.

A imagem seleccionada é apresentada no ecrã inteiro, com os dados demográficos do paciente no canto inferior esquerdo e os dados demográficos da exposição no canto inferior direito.



4 Ver imagens

Nota: As alterações da imagem que forem feitas no Office Viewer não têm efeito nas imagens guardadas na estação de trabalho de aquisição MUSICA.

- zoom** Desloque a roda do rato
- percorrer** Clique sem soltar e mova o rato
- ajustar o nível/janela** Clique duas vezes e mova o rato



Clique no botão secundário do rato e faça a selecção no menu de contexto.

Nota: Para imprimir uma imagem (captura) do ecrã tem de ter uma impressora Windows instalada no PC. Não é possível imprimir uma imagem numa impressora médica.

Precaução: O resultado da impressão e da gravação de uma imagem (captura) do ecrã é sempre de uma qualidade não adequada para diagnóstico.

- Para sair da vista em ecrã inteiro, carregue numa tecla qualquer ou na cruz vermelha no canto superior direito da janela da aplicação.



5 Comparar imagens

- Para mudar do Modo normal para o Modo de comparação, clique no botão **Modo de comparação**.
- No modo de comparação, seleccione as duas imagens que deseja ver uma ao lado da outra no modo de ecrã inteiro e clique no botão **Comparar imagens**.

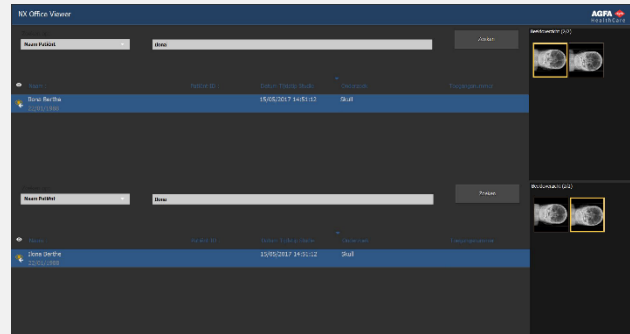

A imagem do exame da lista de exames superior aparece no lado esquerdo do ecrã. A imagem do exame da lista de exames inferior aparece no lado direito do ecrã.



Pode executar as mesmas acções de visualização do que no Modo normal em ambas as imagens separadamente.

Só as opções **Imprimir imagem do ecrã** e **Guardar imagens do ecrã como JPEG** se aplicam sempre conjuntamente às duas imagens.