

aloittaminen

1 NX Office Viewer -katseluohjelman käynnistäminen

- Kaksoisnapsauta työpöydän NX Office Viewer -kuvaketta tai napsauta **Käynnistä > (Kaikki) ohjelmat > Agfa > Käynnistä Office Viewer.**



Kirjautu sisään -ruutu tulee näkyviin.

- Syötä salasanasi ja napsauta **OK.**

Oletussalasanana on tyhjä.

NX Office Viewer -aloitusnäyttö tulee näkyviin, ja sovellus aukeaa normaalitilassa.

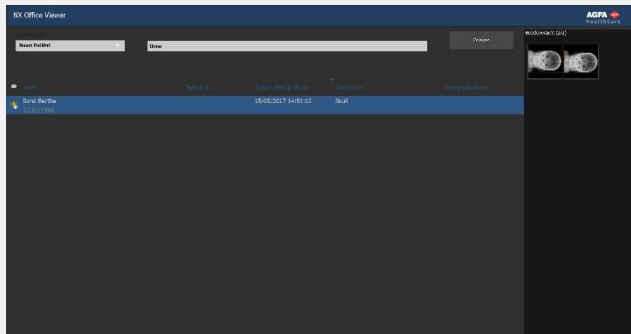

Suosittellemme, että vaihdat oletussalasanan ensimmäisen sisäänkirjautumisen yhteydessä.

2 Tutkimusten hakeminen

- Syötä tutkimushuoneen MUSICA Acquisition Workstation - kuvantamistyöasemalta noudettavien tutkimusten kriteerit Haku-ruutuun.

Haku

Voit hakea tutkimuksia potilaan nimen, potilastunnuksen, tulonumeron tai tutkimuspäivän mukaan.

Oletushakukriteerinä on tutkimuspäivä, ja hakukentässä näkyy oletuksena nykyinen päivämäärä.

- Näytä luettelo valitsemasi kriteerit täyttävistä tutkimuksista napsauttamalla **Haku.**

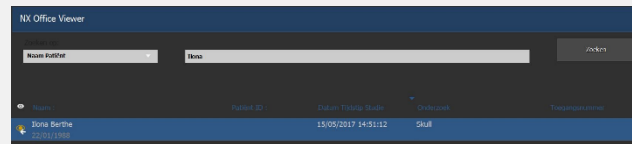

Tutkimuksen vieressä tutkimusluettelossa näkyy silmäkuvake, jos kyseinen tutkimus on avattuna MUSICA Acquisition Workstation - työasemalla. Jokin toinen käyttäjä voi muuttaa tutkimusta.



- Voit lajitella luettelon uudelleen napsauttamalla sarakkeiden otsikoita; luettelo lajitellaan napsauttamasi sarakkeen mukaan.

Voit selata käytettävissä olevia lajittelujärjestyksiä (nouseva tai laskeva) napsauttamalla sarakkeen otsikkoa uudelleen.

3 Kuvan valitseminen

- Valitse tutkimus luettelosta.

Kaikki tutkimuksen kuvat näytetään pienoiskuvina Kuvien yleiskatsaus -ruudussa.

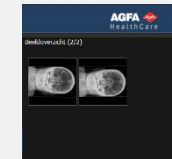

- Napsauta kuvaa, jonka haluat näyttää.

Valittu kuva näytetään koko näytön tilassa. Potilastiedot näkyvät kuvan vasemmassa alakulmassa ja valotustiedot oikeassa alakulmassa.



aloittaminen

4 Kuvien näyttäminen

Kommentti: Office Viewer -katseluohjelmalla kuvaan tehdyt muutokset eivät vaikuta MUSICA Acquisition Workstation -työasemalle tallennettuun kuvaan.

- zoomaa** Vieritä hiiren rullaa
- liiku** Napsauta, pidä painettuna ja liikuta hiirtä
- säädä ikkunatasoa** Kaksoisnapsauta ja liikuta hiirtä



Napsauta hiiren oikeanpuoleista painiketta ja valitse haluamasi asetus pikavalikosta.

Huomautus: kuvankaappausten tulostaminen edellyttää, että tietokoneeseen on asennettu Windows-tulostin. Kuvia ei ole mahdollista tulostaa lääketieteellisellä tulostimella.

Varoitus: Tulostettujen tai tallennettujen kuvankaappausten laatu ei täytä koskaan diagnostisille kuville asetettuja vaatimuksia.

- Poistu koko näytön tilasta painamalla mitä tahansa näppäintä tai napsauttamalla sovellusikkunan oikeassa yläkulmassa olevaa punaista rastia.



5 Kuvien vertaileminen

- Siirry normaalitilasta vertailutilaan napsauttamalla **Vertailutila**-painiketta.
- Valitse kaksi kuvaa ja napsauta **Vertaa kuvia** -painiketta; kuvat näytetään vierekkäin koko näytön tilassa.

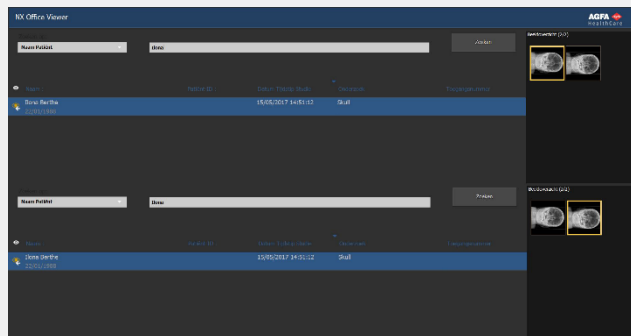

Ylemmän tutkimusluettelon tutkimuksen kuva näkyy näytön vasemmalla puolella. Alemman tutkimusluettelon tutkimuksen kuva näkyy näytön oikealla puolella.



Voit suorittaa samoja katselutoimintoja kuin normaalitilassa; näitä toimintoja sovelletaan aina vain

jompaankumpaan kuvaan. Vain **Tulosta kuvankaappaus-** ja **Tallenna kuvankaappaus JPEG-muodossa** -toimintoja sovelletaan samanaikaisesti molempiin kuviin.