

1 Az NX Office Viewer indítása

- Kattintson kétszer az asztalon a NX Office Viewer ikonra, majd kattintson a **Start > (Összes) Programok > Agfa > Office Viewer indítása** opcióra.



Megjelenik a Bejelentkezés képernyő .

- Írja be jelszavát, majd kattintson az **OK** gombra.

Az alapértelmezés szerinti jelszó üres.

Megjelenik az NX Office Viewer indító képernyő je, és az alkalmazás megnyílik Normál módban.

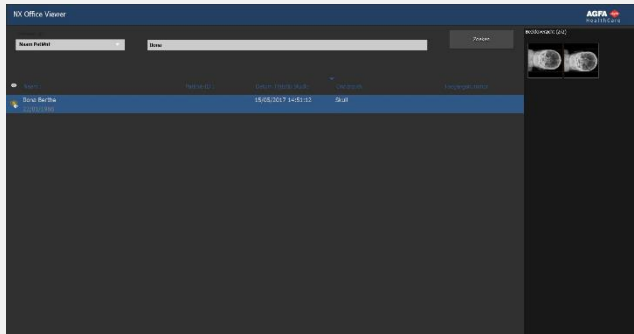

Az első bejelentkezés alkalmával célszerű az alapértelmezés szerinti jelszót lecserélni saját jelszóra.

2 Keresés a vizsgálatok között

- A Keresés ablaktáblában írja be a vizsgálatok termen belüli MUSICA Acquisition munkaállomásról való visszakereséséhez szükséges szempontokat.

Keresés

Keresési szempont lehet a páciens neve, a páciens azonosítója, a hozzáférési szám vagy a vizsgálat dátuma.

Alapértelmezés szerint a vizsgálat dátuma van kiválasztva a szöveges mező beírt dátummal.

- A **Keresés** elemre kattintva jelenítheti meg a szempontoknak megfelelő vizsgálatok listáját.

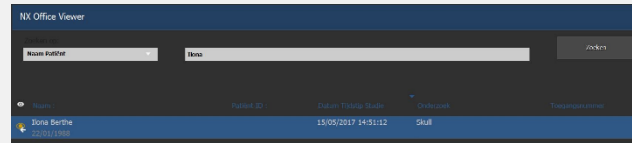

A munkalistában lévő vizsgálat mellett megjelenik egy szem ikon, ha ugyanazon vizsgálat a termen belüli MUSICA Acquisition munkaállomáson is meg van jelenítve. Ezt egy másik felhasználó meg is változtathatja.



- A kívánt oszlop fejlécére kattintva rendezheti újra a listát, az adott oszlop szerinti rendezéssel.

A lehetséges rendezési sorrendek (emelkedő vagy csökkenő) közötti átváltáshoz kattintson az oszlop fejlécére.

3 Kép kiválasztása

- Válassza ki a kívánt vizsgálatot a listáról.

A Kép áttekintése ablaktáblában a vizsgálat összes képe bélyegképként jelenik meg.

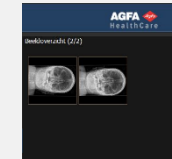

- Kattintson a megtekinteni kívánt képre.

A kiválasztott kép teljes képernyő n jelenik meg, a páciens demográfiai adatai a bal alsó sarokban, míg az expozíciós adatok a jobb alsó sarokban helyezkednek el.



4 Képek megtekintése

Megjegyzés: Az Office Viewer szoftverben végrehajtott képmódosítások nincsenek hatással a MUSICA Acquisition munkaállomáson tárolt képre.

nagyítás Görgesse az egér görgető kerekét

barangolás Kattintson, tartsa lenyomva az egérgombot, majd húzza arrébb az egeret

ablak/szint beállítása Kattintson kétszer, majd húzza arrébb az egeret

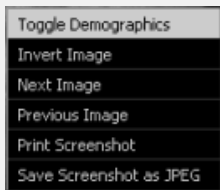

Kattintson a másodlagos egérgombra, majd válassza ki a kívánt tételt a gyorsmenüből.

Megjegyzés: A képernyő kép nyomtatásához a számítógépen telepítve kell lennie Windows nyomtatónak. A képet nem lehet orvosi célú nyomtatóra nyomtatni.

Vigyázat: A képernyő képek nyomtatásával, ill. elmentésével keletkező kép nem diagnosztikai minőségű.

- A teljes képernyős nézet bezárásához nyomja meg bármelyik gombot, vagy kattintson a piros keresztre az alkalmazás ablak jobb felső sarkában.



5 Képek összehasonlítása

- A Normál módról az Összehasonlítási módra való átváltáshoz kattintson az **Összehasonlítási mód** gombra.
- Összehasonlítási módban válassza ki, hogy mely két képet kívánja egymás mellett teljes képernyős nézetben megjeleníteni, majd kattintson a **Képek összehasonlítása** gombra.

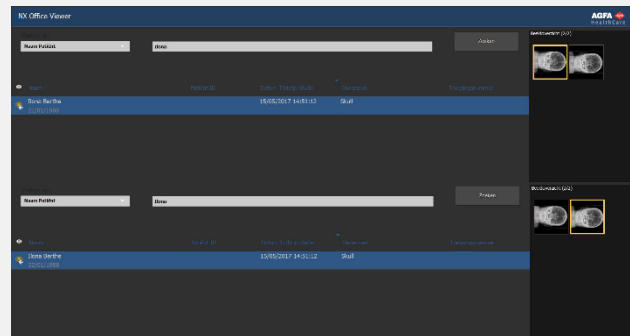

A felső vizsgálati listán lévő vizsgálat a képernyő bal oldalán jelenik meg. Az alsó vizsgálati listán lévő vizsgálat a képernyő jobb oldalán jelenik meg.



Mindkét képen külön-külön ugyanazokat a megtekintési műveleteket lehet végrehajtani, mint Normál módban. Csak a **Képernyő kép nyomtatása** és a **Képernyő kép mentése JPEG-ként** műveletek vonatkoznak egyszerre mindkét képre.