

1 Spuštění aplikace NX Office Viewer

- Poklepejte na ikonu NX Office Viewer na pracovní ploše nebo přejděte na položku **Start > (Všechny) Programy > Agfa > Start Office Viewer**.



Zobrazí se obrazovka Přihlásit.

- Zadejte své heslo a klepněte na tlačítko **OK**.

Výchozí heslo je prázdné.

Zobrazí se úvodní obrazovka NX Office Viewer a aplikace se otevře v normálním režimu.

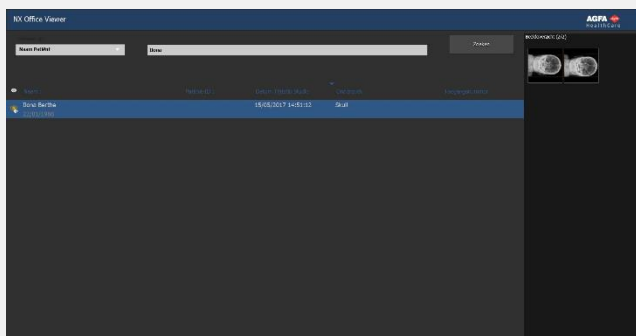

Výchozí heslo doporučujeme změnit během tohoto prvního přihlášení.

2 Vyhledání vyšetření

- V podokně Vyhledat zadejte specifická kritéria pro vyhledání vyšetření v místní stanici MUSICA Acquisition Workstation.



Kritéria, podle kterých se vyhledávání provádí, mohou být Jméno pacienta, Identifikace pacienta, Číslo vyšetření nebo Datum vyšetření.

Standardně je vybráno Datum vyšetření s datem daného dne zadaným v textovém poli.

- Klepnutím na **Vyhledat** zobrazíte seznam vyšetření splňujících vaše kritéria.

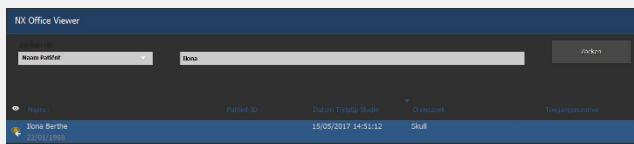

Vedle vyšetření v pracovním seznamu se zobrazí ikona oka, pokud je stejné vyšetření zobrazeno na lokální pracovní stanici MUSICA Acquisition Workstation. Mohlo by být změněno jiným uživatelem.



- Klepnutím na záhlaví sloupce seřadíte seznam podle tohoto sloupce.

Opětovným klepnutím na záhlaví sloupce lze cyklovat mezi dostupnými kritérii třídění (sestupně nebo vzestupně pořadí).

3 Výběr snímku

- Vyberte ze seznamu vyšetření.

V podokně Přehled snímků se všechny snímky daného vyšetření zobrazují jako náhled.

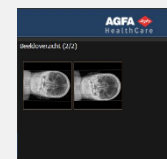

- Klepněte na snímek, který chcete zobrazit.

Vybraný snímek se zobrazí na celou obrazovku. V levém spodním rohu jsou zobrazeny demografické údaje pacienta a v pravém spodním rohu jsou demografické údaje expozice.



4 Prohlížení snímků

Poznámka: Změny snímků provedené v aplikaci NX Office Viewer nemají žádný vliv na snímky uložené v pracovní stanici NX.

zoom Otáčejte kolečkem myši

přesun Klepněte na tlačítko myši, přidržejte jej a myší pohybujte

nastavení jasů a kontrastu Poklepejte na tlačítko myši, přidržejte jej a myší pohybujte

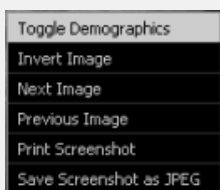

Klepněte na pravé tlačítko myši a vyberte z kontextového menu.

Poznámka: K vytištění snímku obrazovky je zapotřebí, aby na daném PC s operačním systémem Windows byla nainstalována tiskárna. Snímek nelze vytisknout na lékařské tiskárně.

Upozornění: Výsledek tisku i uložení snímku obrazovky je vždy pouze v nediagnostické kvalitě.

■ Chcete-li zavřít okno náhledu celé obrazovky, klepněte na jakoukoli klávesu nebo na červený křížek v pravém rohu okna aplikace.



5 Porovnání snímků

■ Chcete-li přepnout aplikaci z normálního režimu do režimu porovnávání, klepněte na tlačítko **Porovnat režim**.

■ V režimu porovnávání vyberte dva snímky, které chcete v náhledu celé obrazovky zobrazit vedle sebe, a klepněte na tlačítko **Porovnat snímky**.

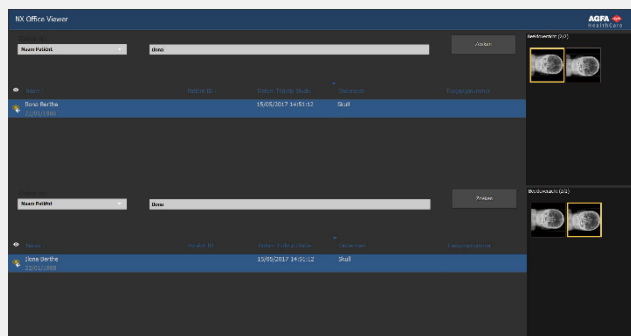

Snímek z vyšetření z horního seznamu vyšetření se zobrazí v levé části obrazovky. Snímek z vyšetření ze spodního seznamu vyšetření se zobrazí v pravé části obrazovky.



U obou snímků samostatně lze provést stejné akce zobrazení jako v normálním režimu. Pouze **Vytisknout snímek obrazovky** a **Uložit snímek obrazovky jako JPEG** je možné vždy použít pouze na oba snímky společně.