

1 Εκκίνηση του NX Office Viewer

- Κάντε διπλό κλικ στο εικονίδιο του NX Office Viewer στην επιφάνεια εργασίας σας ή κάντε κλικ στις επιλογές **'Εναρξη > (Όλα τα) Προγράμματα > Agfa > NX Office Viewer'**.



Εμφανίζεται η οθόνη εισόδου.

- Καταχωρήστε τον κωδικό σας πρόσβασης και κάντε κλικ στο **OK**.

Ο προεπιλεγμένος κωδικός πρόσβασης είναι κενός.

Εμφανίζεται η οθόνη splash του NX Office Viewer και η εφαρμογή ανοίγει σε κανονική λειτουργία.

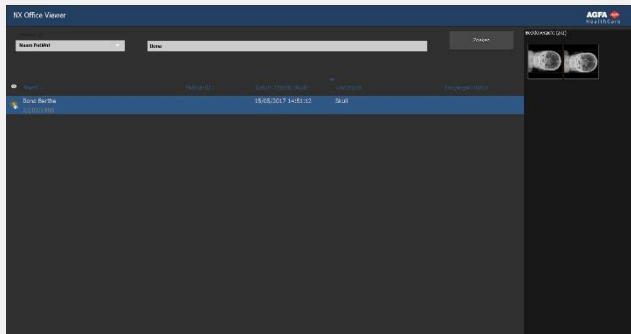

Κατά την πρώτη είσοδο, συνιστάται να αλλάζετε τον προεπιλεγμένο κωδικό πρόσβασης με έναν άλλον κωδικό πρόσβασης της επιλογής σας.

2 Αναζήτηση εξετάσεων

- Στο τμήμα παραθύρου Αναζήτησης, εισαγάγετε συγκεκριμένα κριτήρια για την ανάκτηση εξετάσεων από έναν σταθμό εργασίας δωματίου In-Room MUSICA Acquisition Workstation.

Αναζήτηση

Μπορείτε να πραγματοποιήσετε αναζήτηση κατά όνομα ασθενούς, αναγνωριστικό ασθενούς, Αριθμό Μητρώου εξέτασης ή ημερομηνία εξέτασης.

Εξ ορισμού, η ημερομηνία εξέτασης επιλέγεται με την ημερομηνία της ημέρας που καταχωρήθηκε στο πεδίο κειμένου.

- Κάντε κλικ στο στοιχείο **Αναζήτηση** για να εμφανιστεί μια λίστα εξετάσεων που ανταποκρίνεται στα κριτήριά σας.

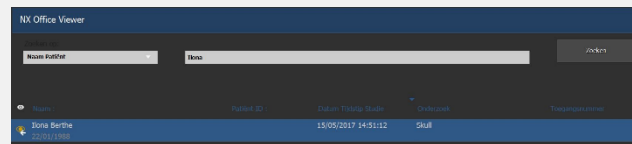

Το εικονίδιο με τη μορφή ματιού εμφανίζεται δίπλα στην εξέταση στον κατάλογο εργασιών εάν η ίδια εξέταση εμφανίζεται στον σταθμό εργασίας δωματίου In-Room MUSICA Acquisition Workstation. Μπορεί να αλλάξει από άλλον χρήστη.



- Κάντε κλικ σε μία από τις επικεφαλίδες στηλών για να πραγματοποιήσετε εκ νέου ταξινόμηση του καταλόγου με τη στήλη στην οποία έγινε κλικ ως κριτήριο ταξινόμησης.

Μπορείτε να κάνετε κυκλικό πέρασμα στις διαθέσιμες σειρές ταξινόμησης (κατά αύξουσα ή φθίνουσα σειρά) κάνοντας ξανά κλικ στην επικεφαλίδα της στήλης.

3 Επιλογή μιας εικόνας

- Επιλέξτε μια εξέταση από τον κατάλογο.

Στο τμήμα παραθύρου Επισκ. εικ., όλες οι εικόνες αυτής της εξέτασης εμφανίζονται ως μικρογραφίες.

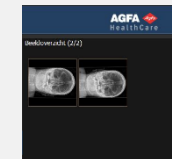

- Κάντε κλικ στην εικόνα που θέλετε να προβάλετε.

Η επιλεγμένη εικόνα εμφανίζεται σε πλήρη οθόνη, με τα δημογραφικά στοιχεία του ασθενούς να εμφανίζονται στην κάτω αριστερή γωνία και τα δημογραφικά στοιχεία της έκθεσης στην κάτω δεξιά γωνία.



4 Προβολή εικόνων

Σημείωση: Οι αλλαγές στην εικόνα που γίνονται στο Office Viewer δεν επηρεάζουν την εικόνα που είναι αποθηκευμένη στον σταθμό εργασίας MUSICA Acquisition Workstation.

ζουμ

Πραγματοποιήστε κύλιση του τροχού του ποντικιού

μετακίνηση

Κάντε κλικ, κρατήστε πατημένο το κουμπί και μετακινήστε το ποντίκι σας

ρύθμιση αντίθεσης/φωτεινότητας

Κάντε διπλό κλικ, κρατήστε πατημένο το κουμπί και μετακινήστε το ποντίκι σας

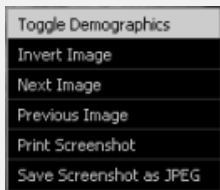

Κάντε κλικ στο δευτερεύον κουμπί του ποντικιού και κάντε την επιλογή που θέλετε στο μενού συντομεύσεων.

Σημείωση: για την εκτύπωση στιγμιότυπου απαιτείται η εγκατάσταση ενός εκτυπωτή για Windows στον υπολογιστή. Δεν είναι δυνατή η εκτύπωση μιας εικόνας σε ιατρικό εκτυπωτή.

Προσοχή: Το αποτέλεσμα της εκτύπωσης και αποθήκευσης ενός στιγμιότυπου είναι πάντα μη διαγνωστικής ποιότητας.

- Για να πραγματοποιήσετε έξοδο από την προβολή πλήρους οθόνης, πατήστε οποιοδήποτε πλήκτρο ή κάντε κλικ στον κόκκινο σταυρό στην επάνω δεξιά γωνία του παραθύρου της εφαρμογής.



5 Σύγκριση εικόνων

- Για να πραγματοποιήσετε εναλλαγή από κανονική λειτουργία σε λειτουργία σύγκρισης, κάντε κλικ στο κουμπί **Λειτουργία σύγκρισης**.

- Στη λειτουργία σύγκρισης, επιλέξτε δύο εικόνες για να εμφανιστούν η μία δίπλα στην άλλη σε πλήρη οθόνη και κάντε κλικ στο κουμπί **Σύγκριση εικόνων**.

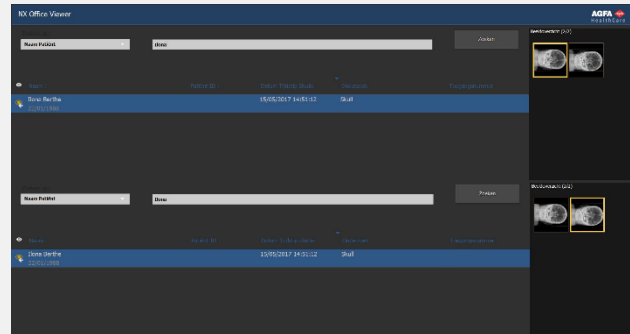

Η εικόνα από την εξέταση του επάνω καταλόγου εξετάσεων εμφανίζεται στην αριστερή πλευρά της οθόνης. Η εικόνα από την εξέταση του κάτω καταλόγου εξετάσεων εμφανίζεται στη δεξιά πλευρά της οθόνης.



Οι ίδιες ενέργειες προβολής που πραγματοποιήθηκαν στην κανονική προβολή μπορούν να πραγματοποιηθούν και στις δύο εικόνες ξεχωριστά. Μόνο οι επιλογές **Εκτύπωση στιγμιότυπου και Αποθήκευση στιγμιότυπου ως JPEG** εφαρμόζονται πάντα και στις δύο εικόνες μαζί.