

1 Стартиране на NX Office Viewer

- Натиснете два пъти върху иконата на NX Office Viewer на работния плот или натиснете върху **Старт > (Всички) програми > Agfa > Стартиране на Office Viewer.**



Появява се екранът Log in за вход в системата.

- Въведете вашата парола и натиснете **OK.**

Паролата по подразбиране е празна.

Появява се началният екран на NX Office Viewer и приложението се отваря в нормален режим.

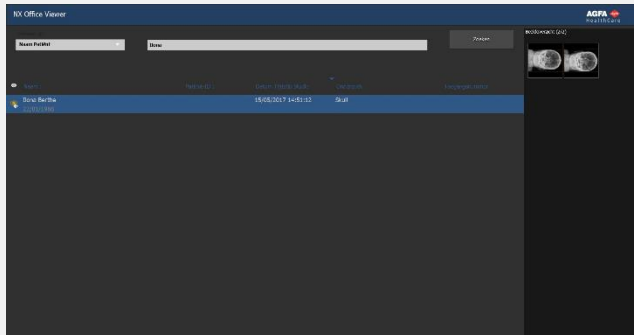

Препоръчително е да смените паролата по подразбиране с персонализирана парола при първото влизане в системата.

2 Търсене на изследвания

- В панела „Търсене“ въведете определените критерии за извличане на изследвания от работната станция за получаване на изображения MUSICA в стаята за прегледи.

Търсене

Възможно е търсене по име на пациента, идентификация на пациента, инвентарен номер или дата на изследване.

По подразбиране датата на изследването се избира с датата на деня, въведен в текстовото поле.

- Натиснете върху **„Търсене“**, за да се покаже списък с изследвания, които отговарят на вашите критерии.

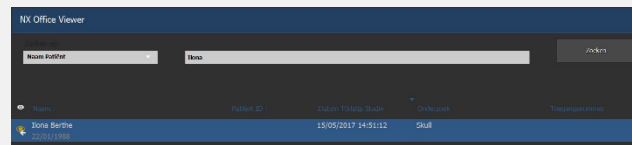

Иконата „око“ се показва до изследването в работния списък, ако същото изследване се разглежда върху работната станция за получаване на изображения MUSICA в стаята за прегледи. Изследването може да се промени от друг потребител.



- Щракнете върху заглавията на колоната, за да подредите повторно списъка с избраната колона като критерий за сортиране.

Можете се придвижвате през наличните видове ред на сортиране (възходящ или низходящ) чрез повторно щракване върху заглавието на колоната.

3 Избиране на изображение

- Изберете изследване от списъка.

В панела „Преглед на изображенията“ всички изображения от това изследване се показват като миниатюри.

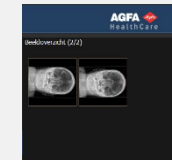

- Щракнете върху изображението, което желаете да разгледате.

Избраното изображение се показва на цял екран, като демографските характеристики на пациента се показват в долния ляв ъгъл, а характеристиките на експонацията - в долния десен ъгъл.



4 Преглед на изображения

Забележка: Промените в изображението, направени в Office Viewer, не влияят върху изображението, запаметено на работната станция за получаване на изображения MUSICA.

мащабиране Придвигнете колелото за превъртане на мишката

местене Цракнете, задръжте и придвигнете мишката

регулиране на яркост/контраст Цракнете два пъти и придвигнете мишката

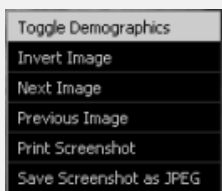

Цракнете с вторичния бутон на мишката и направете избор в контекстното меню.

Забележка: за да отпечатате снимка на екрана, на компютъра трябва да е инсталиран принтер за Windows. Не е възможно да отпечатате изображение на медицински принтер.

Внимание: Резултатът от отпечатването и запамяването на снимката на екрана е винаги с недиагностично качество.

■ За да затворите целия екран, натиснете бутон по избор или цракнете върху червения кръст в горния десен ъгъл на прозореца на приложението.



5 Сравняване на изображения

■ За да превключите от Нормален режим към Режим на сравняване, натиснете бутона „**Режим на сравняване**“.

■ В Режим на сравняване изберете две изображения, които ще се показват едно до друго на цял екран, и натиснете бутона „**Сравняване на изображения**“.

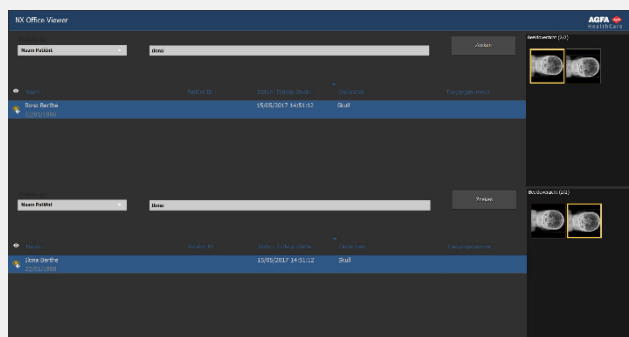

Изображението от изследването от горния списък с изследвания се показва в лявата страна на екрана. Изображението от изследването от долния списък с изследвания се показва в дясната страна на екрана.



Едни и същи действия по разглеждане в Нормален режим могат да се извършат и върху двете изображения поотделно. Единствено действията „**Отпечатване на снимка на екрана**“ и „**Запис на снимката на екрана в JPEG формат**“ винаги се прилагат едновременно върху двете изображения.