

## 1 Spustenie NX Office Viewer

- Dvakrát kliknite na ikonu NX Office Viewer na ploche alebo kliknite na **Štart > (Všetky) Programy > Agfa > Spustiť Office Viewer**.



Zobrazí sa obrazovka Prihlásenie.

- Zadajte heslo a kliknite na **OK**.

Východiskové heslo je prázdne.

Zobrazí sa úvodná obrazovka NX Office Viewer a aplikácia sa otvorí v normálnom režime.

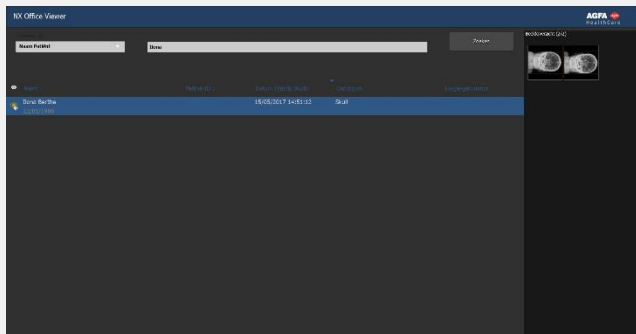

Odporúčame pri prvom prihlásení zmeniť východiskové heslo na používateľské heslo.

## 2 Hľadanie vo vyšetreniach

- Na karte Hľadanie zadajte kritériá na vyvolanie vyšetrení z internej pracovnej stanice na získavanie MUSICA.

Hľadanie

Hľadanie môžete podľa mena pacienta, ID pacienta, čísla prístupu alebo dátumu vyšetrenia.

Štandardne je zvolený dátum vyšetrenia s dátumom dňa zadaného do textového poľa.

- Kliknutím na **Hľadanie** sa zobrazí zoznam vyšetrení, ktoré spĺňajú vaše kritériá.

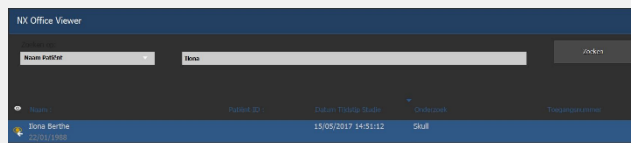

Ikona s okom sa zobrazí vedľa vyšetrenia v pracovnom zozname, ak sa to isté vyšetrenie zobrazí na internej pracovnej stanici na získavanie MUSICA. Mohol by ho zmeniť iný používateľ.



- Kliknite na jedno zo záhlaví štípcov, čím sa zoznam usporiada znovu s týmto štípcom ako kritériom triedenia.

Cez dostupné poradia zoradenia (vzostupne alebo zostupne) môžete prechádzať opätovným kliknutím na záhlavie štípcu.

## 3 Výber snímky

- Vyberte vyšetrenie zo zoznamu.

Na karte Prehľad snímok sa všetky snímky tohto vyšetrenia zobrazia ako miniatúry.

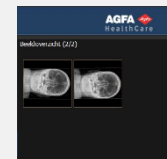

- Kliknite na snímku, ktorú chcete zobraziť.

Zvolená snímka sa zobrazí na celej obrazovke, pričom v ľavom spodnom rohu sa zobrazí demografia pacienta a v pravom spodnom rohu demografia expozície.



## 4 Zobrazenie snímok

**Poznámka:** Zmeny snímky, ktoré sa vykonajú v softvéri NX Office Viewer, nemajú žiadny účinok na snímku uloženú v pracovnej stanici na získavanie MUSICA.

- zoom** Rolujte kolieskom myši
- prechádzať** Kliknite, podržte tlačidlo tlačenej a pohybujte myšou
- nastaviť okno/úroveň** Dvakrát kliknite a pohybujte myšou

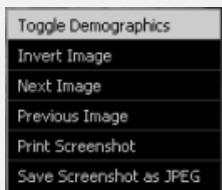

Kliknite druhým tlačidlom myši a vyberte v kontextovej ponuke.

**Poznámka:** tlač snímky obrazovky vyžaduje, aby na počítači bola nainštalovaná tlačiareň Windows. Snímku nie je možné tlačiť na lekárskej tlačiarne.

**Upozornenie:** Výsledok tlačenia a uloženia obrazovky má vždy nediagnostickú kvalitu.

- Ak chcete ukončiť zobrazenie na celú obrazovku, stlačte ľubovoľné tlačidlo alebo kliknite na červený krížik v pravom hornom rohu okna aplikácie.



## 5 Porovnávanie snímok

- Ak chcete prepnúť medzi normálnym režimom a režimom porovnania, kliknite na tlačidlo **Porovnať režim**.
- V režime porovnania vyberte dve snímky, ktoré sa majú zobraziť vedľa seba na celej obrazovke a kliknite na tlačidlo **Porovnať snímky**.

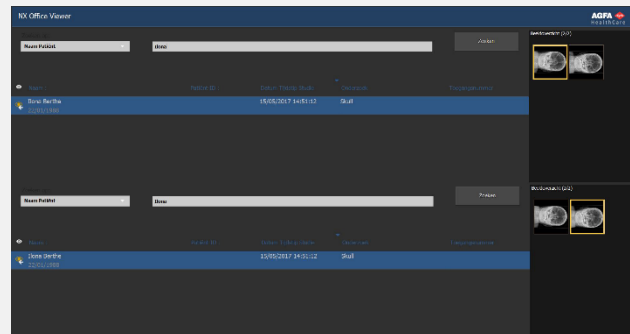

Snímka z vyšetrenia horného zoznamu vyšetrení sa zobrazí na ľavej strane obrazovky. Snímka z vyšetrenia spodného zoznamu vyšetrení sa zobrazí na pravej strane obrazovky.



Na oboch snímkach sa môžu vykonať samostatne tie isté činnosti zobrazenia ako v normálnom režime. Pre obidve snímky spolu vždy platia len **Vytlačiť obrazovku** a **Uložiť obrazovku ako JPEG**.