

1 NX Office Viewerの起動

- デスクトップのNX Office Viewerアイコンをダブルクリックするか、あるいは**起動(全)プログラム** > **Agfa** > **NX Office Viewer**をクリックします。



ログイン画面が表示されます。

- パスワードを入力して、[OK]をクリックします。デフォルトのパスワードは空白です。

NX Office Viewerの splash スクリーンが表示され、アプリケーションが通常モードで開きます。

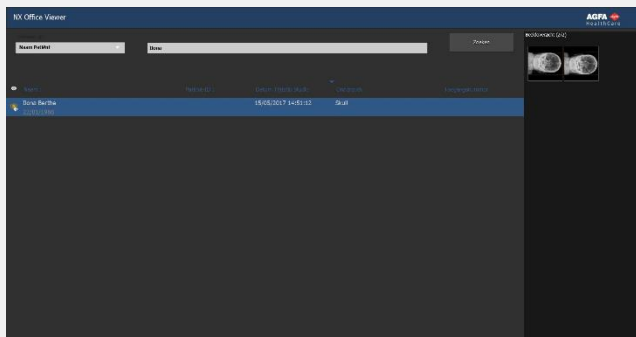

最初のログインに際し、デフォルトのパスワードをカスタムのパスワードに変更することをお奨めします。

2 検査の検索

- [検索]フレームで、室内MUSICA取得ワークステーションから検査を抽出するための特定の基準を入力します。



患者名、患者ID、登録番号または検査日によって検索できます。

デフォルトでは、検査日にはテキストフィールドに入力された日付が選択されます。

- [検索]をクリックして、基準に合致する検査を表示します。

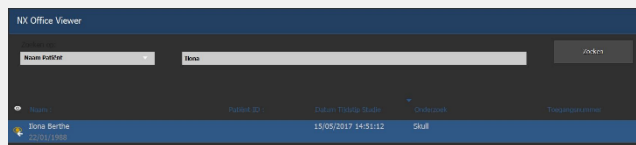

同じ検査が室内MUSICA取得ワークステーションで表示されている場合は、ワークリストの検査の隣に目のアイコンが表示されます。それは、他のユーザーによって変更されることがあります。



- 列のヘッダーの1つをクリックして、クリックした列をソートの基準として再ソートします。

再び列のヘッダーをクリックすることで、可能なソート順（昇順または降順）を回っていきます。

3 画像の選択

- リストから検査を選択します。

画像概要フレームで、この検査の全ての画像がサムネイルとして表示されます。

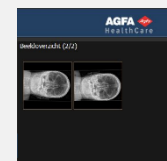

- 表示したい画像をクリックします。

患者の表示項目を左下のコーナーに、照射の表示項目を右下のコーナーに表示しながら、選択した画像が全画面で表示されます。



4 画像の表示

注記: Office Viewerで作成された画像への変更は、MUSICA取得ワークステーションに保管されている画像には影響しません。

ズーム マウスホイールをスクロールする

移動 マウスをクリックして、保持、移動させます。

ウィンドウ/レベルの調整 マウスをクリックして、移動させます。



セカンダリのマウスボタンをクリックして、コンテキストメニューの選択を行ないます。

注意: スクリーンショットの印刷操作は、WindowsプリンタがPCに設定されていることを必要とします。画像を医療プリンタへ印刷させることはできません。

注意: スクリーンショットの印刷と保存の両方の結果は、常に非診断品質です。

■ 全画面表示を止めるには、どれかのキーを押すか、あるいはアプリケーションウィンドウの右上のコーナーにある赤い十字をクリックします。



5 画像の比較

■ 通常モードから比較モードに切り替えるには、[モードを比較] ボタンをクリックします。

■ 比較モードでは、全画面で互いに隣に表示する2つの画像を選択して[画像を比較] ボタンをクリックします。

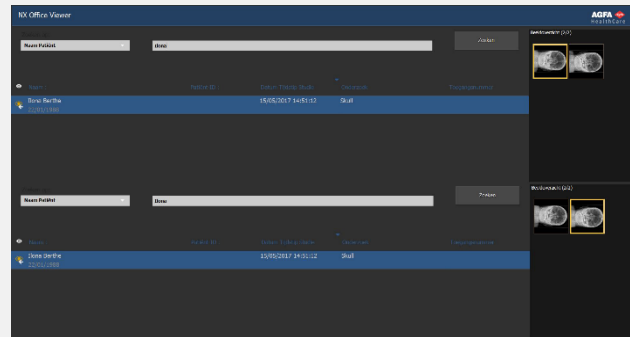

上の検査リストの検査からの画像は、画面の左側に表示されます。下の検査リストの検査からの画像は、画面の右側に表示されます。



通常モードの場合と同じ表示操作が、両方の画像に対して個別に実行されます。[スクリーンショットを印刷] および [スクリーンショットをJPEGとして保存] だけが、常に2つの画像の両方に適用されます。