

1 Spustenie NX Office Viewer

- Dvakrát kliknite na ikonu NX Office Viewer na ploche alebo kliknite na Štart > (Všetky) Programy > Agfa > Spustiť Office Viewer.



Zobrazí sa obrazovka Prihlásenie.

- Zadajte heslo a kliknite na OK.

Východiskové heslo je prázdne.

Zobrazí sa úvodná obrazovka NX Office Viewer a aplikácia sa otvorí v normálnom režime.

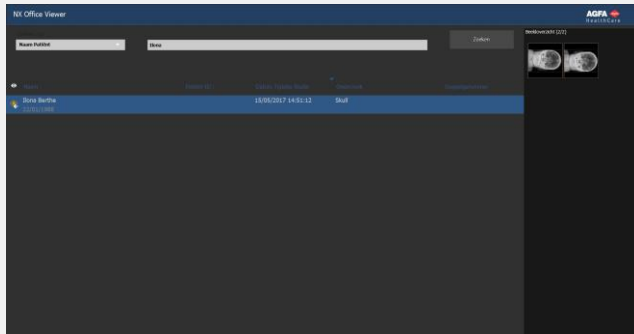

Odporúčame pri prvom prihlásení zmeniť východiskové heslo na používateľské heslo.

2 Hľadanie vo vyšetreniach

- Na karte Hľadať zadajte kritériá na vyvolanie vyšetrení z internej pracovnej stanice NX.



Hľadať môžete podľa mena pacienta, ID pacienta, čísla prístupu alebo dátumu vyšetrenia.

Štandardne je zvolený dátum vyšetrenia s dátumom dňa zadaného do textového poľa.

- Kliknutím na Hľadať sa zobrazí zoznam vyšetrení, ktoré spĺňajú vaše kritériá.

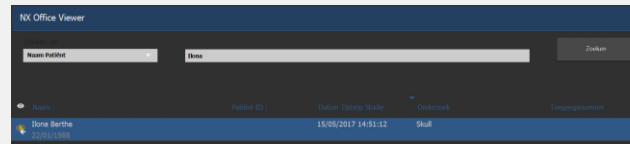

Ikona s okom sa zobrazí vedľa vyšetrenia v pracovnom zozname, ak sa to isté vyšetrenie zobrazí na internej pracovnej stanici NX. Mohol by ho zmeniť iný používateľ.



- Kliknite na jedno zo záhlaví stĺpcov, čím sa zoznam usporiada znovu s týmto stĺpcom ako kritériom triedenia.

Cez dostupné poradie zoradenia (vzostupne alebo zostupne) môžete prechádzať opätovným kliknutím na záhlavie stĺpca.

3 Výber snímky

- Vyberte vyšetrenie zo zoznamu.

Na karte Prehľad snímok sa všetky snímky tohto vyšetrenia zobrazia ako miniatúry.

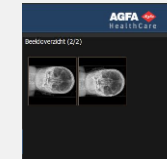

- Kliknite na snímku, ktorú chcete zobraziť.

Zvolená snímka sa zobrazí na celej obrazovke, pričom v ľavom spodnom rohu sa zobrazí demografia pacienta a v pravom spodnom rohu demografia expozície.



4 Zobrazenie snímok

Poznámka: Zmeny snímky, ktoré sa vykonajú v softvéri NX Office Viewer, nemajú žiadny účinok na snímku uloženú na pracovnej stanici NX.

- zoom Rolujte kolieskom myši
- prechádzať Kliknite, podržte tlačidlo stlačené a pohybujte myšou
- nastaviť okno/úroveň Dvokrát kliknite a pohybujte myšou

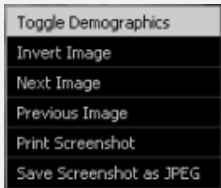

Kliknite druhým tlačidlom myši a vyberte v kontextovej ponuke.

Poznámka: tlač snímky obrazovky vyžaduje, aby na počítači bola nainštalovaná tlačiareň Windows. Snímku nie je možné tlačiť na lekárskej tlačiarni.

Upozornenie: Výsledok tlače aj uloženia obrazovky má vždy nediagnostickú kvalitu.

- Ak chcete ukončiť zobrazenie na celú obrazovku, stlačte ľubovoľné tlačidlo alebo kliknite na červený krížik v pravom hornom rohu okna aplikácie.



5 Porovnávanie snímok

- Ak chcete prepnúť medzi normálnym režimom a režimom porovnania, kliknite na tlačidlo Porovnať režim.
- V režime porovnania vyberte dve snímky, ktoré sa majú zobraziť vedľa seba na celej obrazovke a kliknite na tlačidlo Porovnať snímky.

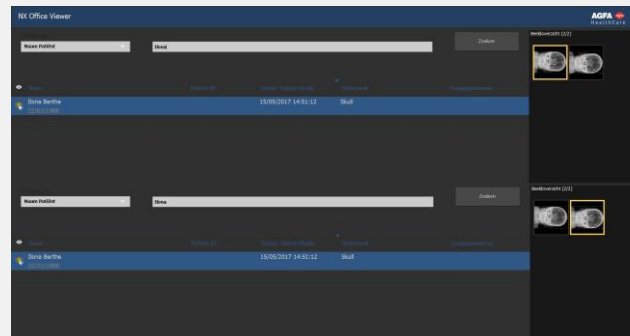

Snímka z vyšetrenia horného zoznamu vyšetrení sa zobrazí na ľavej strane obrazovky. Snímka z vyšetrenia spodného zoznamu vyšetrení sa zobrazí na pravej strane obrazovky.



Na oboch snímkach sa môžu vykonať samostatne tie isté činnosti zobrazenia ako v normálnom režime. Pre obidve snímky spolu vždy platia len Vytlačiť obrazovku a Uložiť obrazovku ako JPEG.