

1 Az NX Office Viewer indítása

■ Kattintson kétszer az asztalon a NX Office Viewer ikonra, majd kattintson a Start > (Összes) Programok > Agfa > Office Viewer indítása opcióra.



Megjelenik a Bejelentkezés képernyő.

■ Írja be jelszavát, majd kattintson az OK gombra.

Az alapértelmezés szerinti jelszó üres.

Megjelenik az NX Office Viewer indító képernyője, és az alkalmazás megnyílik Normál módban.

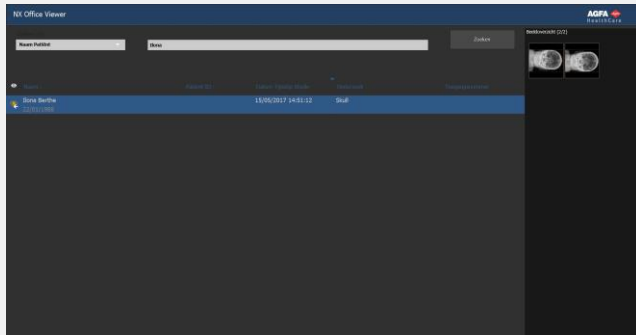

Az első bejelentkezés alkalmával célszerű az alapértelmezés szerinti jelszót lecserélni saját jelszóra.

2 Keresés a vizsgálatok között

■ A Keresés ablaktáblában írja be a vizsgálatok termen belüli NX munkaállomásról való visszakereséséhez szükséges szempontokat.

Keresés

Keresési szempont lehet a páciens neve, a páciens azonosítója, a hozzáférési szám vagy a vizsgálat dátuma.

Alapértelmezés szerint a vizsgálat dátuma van kiválasztva a szöveges mezőbe beírt dátummal.

■ A Keresés elemre kattintva jelenítheti meg a szempontoknak megfelelő vizsgálatok listáját.

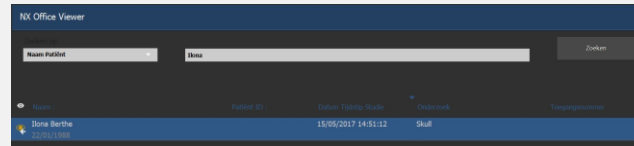

A munkalistában lévő vizsgálat mellett megjelenik egy szem ikon, ha ugyanazon vizsgálat a termen belüli NX munkaállomáson is meg van jelenítve. Ezt egy másik felhasználó meg is változtathatja.



■ A kívánt oszlop fejlécére kattintva rendezheti újra a listát, az adott oszlop szerinti rendezéssel.

A lehetséges rendezési sorrendek (emelkedő vagy csökkenő) közötti átváltáshoz kattintson az oszlop fejlécére.

3 Kép kiválasztása

■ Válassza ki a kívánt vizsgálatot a listáról.

A Kép áttekintése ablaktáblában a vizsgálat összes képe bélyegképként jelenik meg.

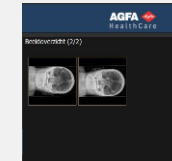

■ Kattintson a megtekinteni kívánt képre.

A kiválasztott kép teljes képernyőn jelenik meg, a páciens demográfiai adatai a bal alsó sarokban, míg az expozíciós adatok a jobb alsó sarokban helyezkednek el.



4 Képek megtekintése

Megjegyzés: Az NX Office Viewer szoftverben végrehajtott képmódosítások nincsenek hatással az NX munkaállomáson tárolt képre.

- nagyítás: Görgesse az egér görgetőkerekét
- barangolás: Kattintson, tartsa lenyomva az egérgombot, majd húzza arrébb az egeret
- ablak/szint beállítása: Kattintson kétszer, majd húzza arrébb az egeret



Kattintson a másodlagos egérgombra, majd válassza ki a kívánt tételt a gyorsmenüből.

Megjegyzés: A képernyőkép nyomtatásához a számítógépen telepítve kell lennie Windows nyomtatónak. A képet nem lehet orvosi célú nyomtatóra nyomtatni.

Vigyázat: A képernyőképek nyomtatásával, ill. elmentésével keletkező kép nem diagnosztikai minőségű.

- A teljes képernyős nézet bezárásához nyomja meg bármelyik gombot, vagy kattintson a piros keresztre az alkalmazás ablak jobb felső sarkában.



5 Képek összehasonlítása

- A Normál módról az Összehasonlítási módra való átváltáshoz kattintson az Összehasonlítási mód gombra.
- Összehasonlítási módban válassza ki, hogy mely két képet kívánja egymás mellett teljes képernyőn megjeleníteni, majd kattintson a Képek összehasonlítása gombra.

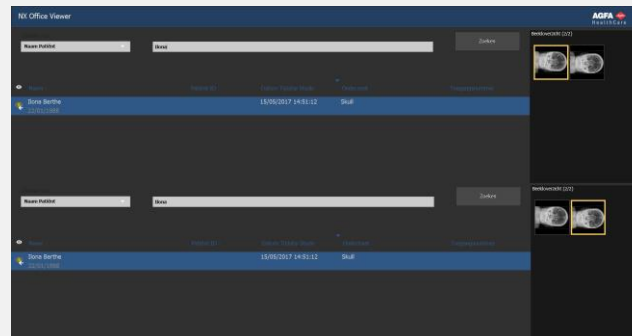

A felső vizsgálati listán lévő vizsgálat a képernyő bal oldalán jelenik meg. Az alsó vizsgálati listán lévő vizsgálat a képernyő jobb oldalán jelenik meg.



Mindkét képen külön-külön ugyanazokat a megtekintési műveleteket lehet végrehajtani, mint Normál módban. Csak a Képernyőkép nyomtatása és a Képernyőkép mentése JPEG-ként műveletek vonatkoznak egyszerre mindkét képre.