

1 NX Office Viewer -katseluohjelman käynnistäminen

- Kaksoisnapsauta työpöydän NX Office Viewer -kuvaketta tai napsauta Käynnistä > (Kaikki) ohjelmat > Agfa > Käynnistä Office Viewer.



Kirjaudu sisään -ruutu tulee näkyviin.

- Syötä salasanasi ja napsauta OK.

Oletussalasana on tyhjä.

NX Office Viewer -aloitusnäyttö tulee näkyviin, ja sovellus aukeaa normaalitilassa.

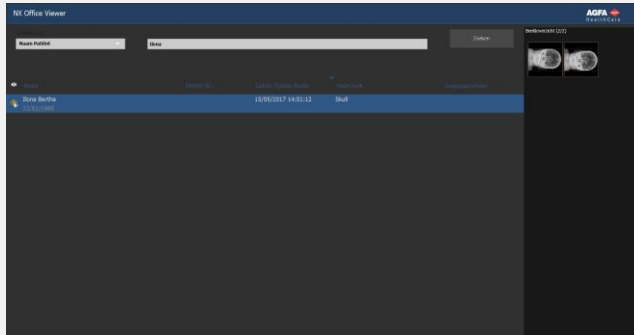

Suosittellemme, että vaihdat oletussalasanan ensimmäisen sisäänkirjautumisen yhteydessä.

2 Tutkimusten hakeminen

- Syötä tutkimushuoneen NX-työasemalta noudettavien tutkimusten kriteerit Haku-ruutuun.



Voit hakea tutkimuksia potilaan nimen, potilastunnuksen, tulonumeron tai tutkimuspäivän mukaan.

Oletushakukriteerinä on tutkimuspäivä, ja hakukentässä näkyy oletuksena nykyinen päivämäärä.

- Näytä luettelo valitsemasi kriteerit täyttävistä tutkimuksista napsauttamalla Haku.

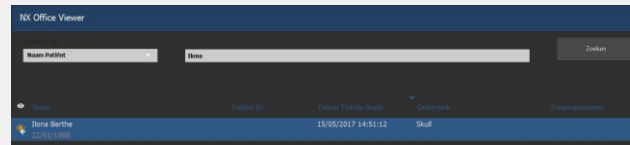

Tutkimuksen vieressä tutkimusluettelossa näkyy silmäkuvake, jos kyseinen tutkimus on avattuna NX-työasemalla. Jokin toinen käyttäjä voi muuttaa tutkimusta.



- Voit lajitella luettelon uudelleen napsauttamalla sarakkeiden otsikoita; luettelo lajitellaan napsauttamasi sarakkeen mukaan.

Voit selata käytettävissä olevia lajittelujärjestyksiä (nouseva tai laskeva) napsauttamalla sarakkeen otsikkoa uudelleen.

3 Kuvan valitseminen

- Valitse tutkimus luettelosta.

Kaikki tutkimuksen kuvat näytetään pienoiskuvina Kuvien yleiskatsaus -ruudussa.

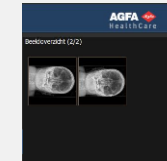

- Napsauta kuvaa, jonka haluat näyttää.

Valittu kuva näytetään koko näytön tilassa. Potilastiedot näkyvät kuvan vasemmassa alakulmassa ja valotustiedot oikeassa alakulmassa.



4 Kuvien näyttäminen

Huomautus: NX Office Viewer -katseluohjelmalla kuvaan tehdyt muutokset eivät vaikuta NX-työasemalle tallennettuun kuvaan.

zoomaa	Vieritä hiiren rullaa
liiku	Napsauta, pidä painettuna ja liikuta hiirtä
säädä ikkunatasoa	Kaksoisnapsauta ja liikuta hiirtä

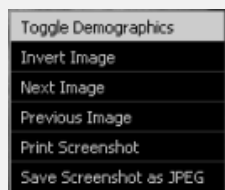

Napsauta hiiren oikeanpuoleista painiketta ja valitse haluamasi asetus pikavalikosta.

Huomautus: kuvankaappausten tulostaminen edellyttää, että tietokoneeseen on asennettu Windows-tulostin. Kuvia ei ole mahdollista tulostaa lääketieteellisellä tulostimella.

Varoitus: Tulostettujen tai tallennettujen kuvankaappausten laatu ei täytä koskaan diagnostisille kuville asetettuja vaatimuksia.

■ Poistu koko näytön tilasta painamalla mitä tahansa näppäintä tai napsauttamalla sovellusikkunan oikeassa yläkulmassa olevaa punaista rastia.



5 Kuvien vertaileminen

- Siirry normaalitilasta vertailutilaan napsauttamalla Vertailutila-painiketta.
- Valitse kaksi kuvaa ja napsauta Vertaa kuvia -painiketta; kuvat näytetään vierekkäin koko näytön tilassa.

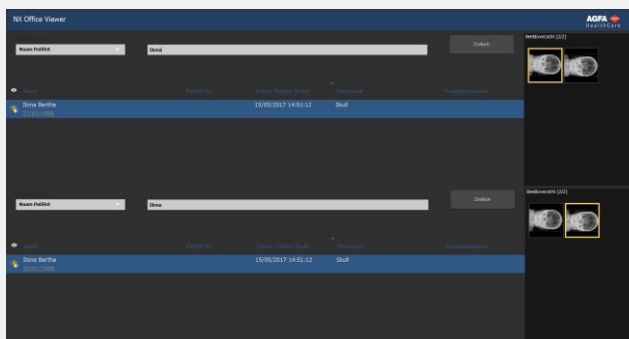

Ylemmän tutkimusluettelon tutkimuksen kuva näkyy näytön vasemmalla puolella. Alemman tutkimusluettelon tutkimuksen kuva näkyy näytön oikealla puolella.



Voit suorittaa samoja katselutoimintoja kuin normaalitilassa; näitä toimintoja sovelletaan aina vain jompaankumpaan kuvaan. Vain Tulosta kuvankaappaus- ja Tallenna kuvankaappaus JPEG-muodossa -toimintoja sovelletaan samanaikaisesti molempiin kuviin.