

## 1 Avvio di NX Office Viewer

- Fare doppio clic sull'icona di NX Office Viewer sul desktop o fare clic su Start > Programmi > Agfa > Start Office Viewer.



Compare la finestra di accesso.

- Inserire la password e fare clic su OK.

La password predefinita è vuota.

La schermata di presentazione di NX Office Viewer appare sullo schermo e l'applicazione si apre in modalità Normale.

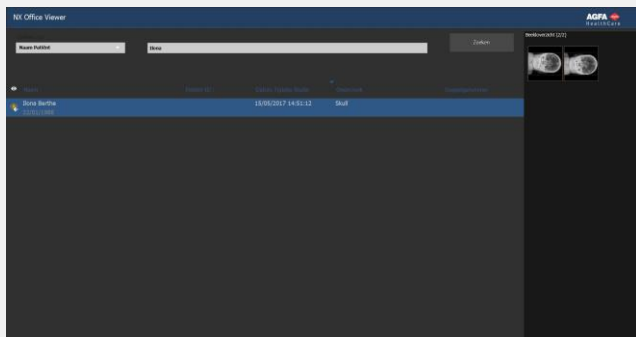

Al primo accesso si consiglia di modificare la password predefinita con una password personalizzata.

## 2 Cercare gli esami

- Nel riquadro Ricerca, inserire criteri di ricerca specifici per trovare gli esami da una stazione NX in-sala.

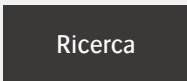

È possibile cercare per Nome paziente, ID paziente, Numero di accesso o Data di esame.

Per impostazione predefinita, Data esame è impostato sulla data del giorno inserito nel campo di testo.

- Fare clic su Cerca per visualizzare un elenco di esami che soddisfino i propri criteri di ricerca.

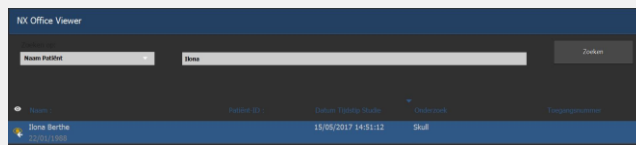

L'icona a forma di occhio appare accanto all'esame nell'elenco di lavoro se lo stesso esame è in osservazione su una stazione di lavoro NX in-sala. Ciò può essere modificato da parte di un altro utente.



- Fare clic sull'intestazione di una delle colonne per ordinare l'elenco secondo il criterio stabilito da tale colonna.

È possibile passare da uno all'altro degli ordinamenti disponibili (crescente o decrescente) facendo nuovamente clic sull'intestazione della colonna.

## 3 Selezionare un'immagine

- Selezionare un esame nell'elenco.

Nel riquadro Panoramica immagine, tutte le immagini dell'esame appaiono come icone.

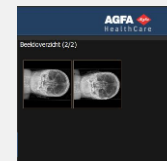

- Selezionare l'immagine che si desidera visualizzare.

L'immagine selezionata viene visualizzata a schermo intero, con i dati demografici del paziente visualizzati nell'angolo in basso a sinistra e i dati demografici dell'esposizione nell'angolo in basso a destra.



## 4 Visualizzare le immagini

Nota: le modifiche all'immagine eseguite in NX Office Viewer non hanno effetto sull'immagine memorizzata nella stazione di lavoro NX.

- zoomare                      Scorrere la rotellina del mouse
- muoversi                      Tenere premuto il tasto del mouse e spostare il mouse
- regolare finestra/livello                      Fare doppio clic e spostare il mouse



Fare clic sul tasto secondario del mouse ed effettuare una selezione nel menu contestuale.

Nota: l'azione di stampa della schermata richiede la presenza di una stampante Windows installata sul PC. Non è possibile stampare un'immagine da una stampante medica.

Attenzione: il risultato della stampa e del salvataggio di una schermata è sempre in qualità non diagnostica.

- Per abbandonare la vista a schermo intero, premere un tasto qualsiasi o fare clic sulla croce rossa nell'angolo in alto a destra della finestra dell'applicazione.



## 5 Confrontare le immagini

- Per passare dalla modalità Normale alla modalità Confronto, fare clic sul pulsante Modalità Confronto.
- In modalità Confronto, selezionare due immagini da visualizzare affiancate a schermo intero e fare clic sul pulsante Confronta immagini.

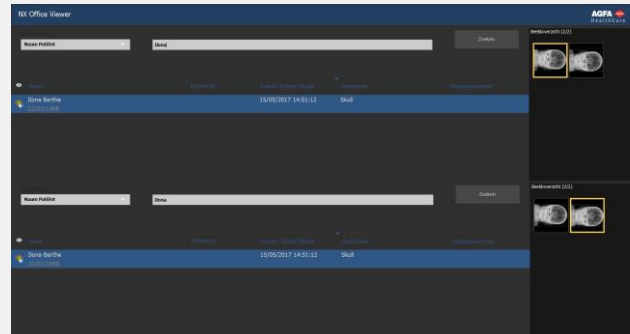

L'immagine dell'esame dall'elenco esami superiore è visualizzata sul lato sinistro dello schermo. L'immagine dell'esame dall'elenco esami inferiore è visualizzata sul lato destro dello schermo.



È possibile eseguire separatamente su entrambe le immagini le stesse azioni di visualizzazione della modalità Normale. Solo le funzioni Stampa schermata e Salva schermata come JPEG si applicano sempre alle due immagini insieme.