

## 1 NX Office Viewer'i käivitamine

■ Topeltklõpsake töölaual ikooni NX Office Viewer või klõpsake Start > (Kõik) Programmid > Agfa > Käivita Office Viewer.



Ilmub aken Logi sisse.

■ Sisestage oma parool ja klõpsake nuppu OK.

Vaikeparool on tühi.

Ilmub NX Office Viewer'i lisaaken ja rakendus avaneb normaalrežiimis.

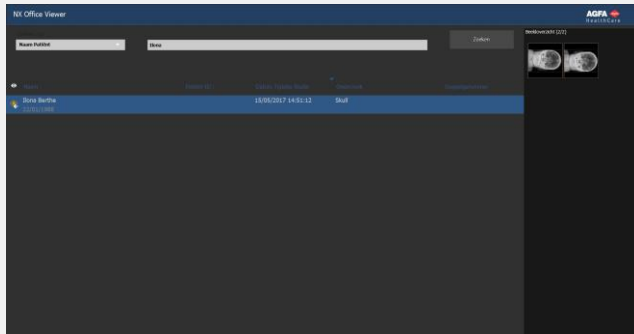

Esimesel sisselogimisel on soovitatav asendada vaikeparool isikliku parooliga.

## 2 Uuringute otsimine

■ Sisestage paanis Otsi spetsiifilised kriteeriumid uuringute allalaadimiseks kohapealsest NX jaamast.

Otsi

Otsida saab patsiendi nime, patsiendi ID, pääsunumbri või uuringu kuupäeva järgi.

Vaikimisi on valitud uuringu kuupäev koos tekstiväljale sisestatud jooksva kuupäevaga.

■ Teie kriteeriumitele vastavate uuringute loendi kuvamiseks klõpsake käsku Otsi.

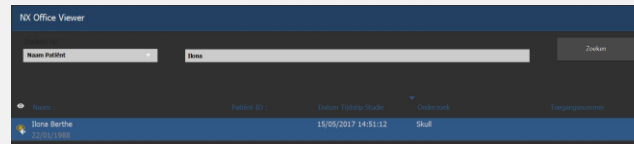

Silmaikoon ilmub tööloendis oleva uuringu kõrvale, kui sama uuring kuvatakse kohapealses NX-i tööjaamas. Teine kasutaja võib seda muuta.



■ Klõpsake ühel veerupäisel, et loend klõpsatud veergu sorteerimiskriteeriumina kasutades ümber sorteerida.

Te saate kasutatavaid sorteerimisjärjestusi (tõusev või laskuv) vahetada, klõpsates uuesti veeru päist.

## 3 Kujutise valimine

■ Valige loendist uuring.

Paanis Kujutise ülevaade kuvatakse pisipiltidena kõik selle uuringu kujutised.

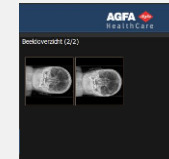

■ Klõpsake kujutist, mida soovite vaadata.

Valitud kujutis kuvatakse täisekraanil, patsiendiandmed alumises vasakpoolses nurgas ja kiirituse andmed alumises parempoolses nurgas.



## 4 Kujutiste vaatamine

Märkus. Kujutisel NX Office Viewer'i abil tehtud muudatused ei mõjuta NX tööjaamas salvestatud kujutist.

- suumimine Kerige hiirerattaga
- rända Klõpsake, hoidke ja liigutage hiirt
- akna/taseme kohandamine Topeltklõpsake ja liigutage hiirt

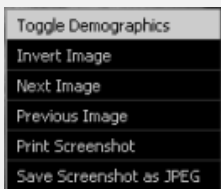

Klõpsake teist hiirenuppu ja tehke hüpikmenüüs oma valik.

Märkus. Kuvatõmmise printimise toiming nõuab arvutisse installitud Windowsi printeri olemasolu. Meditsiinilise printeriga ei saa kujutist printida.

Ettevaatust! Kuvatõmmise printimise ja salvestamise tulemus on alati mittediagnostilise kvaliteediga.

- Täisekraanrežiimist lahkumiseks vajutage ükskõik millist klahvi või klõpsake punast risti rakenduse akna ülemises parempoolses nurgas .



## 5 Kujutiste võrdlemine

- Normaalrežiimist võrdlusrežiimi lülitamiseks klõpsake nuppu Võrdlusrežiim.
- Valige võrdlusrežiimis kaks kujutist, mis tuleb täisekraanil teineteise kõrval kuvada, ja klõpsake nuppu Võrdle kujutisi.

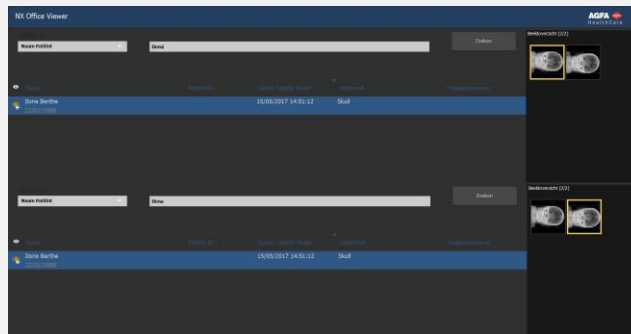

Ülemisest uuringute loendist pärinev kujutis kuvatakse ekraani vasakpoolsel küljel. Alumisest uuringute loendist pärinev kujutis kuvatakse ekraani parempoolsel küljel.



Mõlemal kujutisel saab eraldi sooritada samu vaatamistoiminguid nagu normaalrežiimis. Ainult toiminguid Printi kuvatõmmis ja Salvesta kuvatõmmis JPEG-ina rakendatakse alati kahele kujutisele korraga.