

1 Starte NX Office Viewer

■ Dobbeltklikk på NX Office Viewer-ikonet på skrivebordet eller klikk på Start > (Alle) Programmer > Agfa > Start Office Viewer.



Skjermbildet Logg på åpnes.

■ Skriv inn passordet, og klikk på OK.

Standardpassordet er tomt.

Velkomstskjermbildet for NX Office Viewer vises, og programmet åpnes i normalmodus.

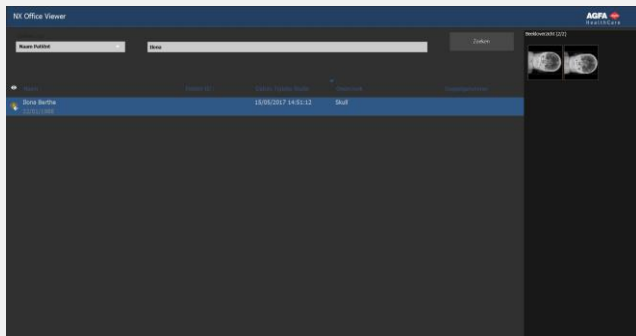

Vi anbefaler deg å endre standardpassordet til et egendefinert passord første gang du logger deg på.

2 Søke etter undersøkelser

■ På søkemenyen oppgir du de spesifikke kriteriene for henting av undersøkelser fra en lokal NX-stasjon.



Du kan søke etter pasientnavn, pasient-ID, aksjonsnummer eller undersøkelsesdato.

Undersøkelsesdatoen velges som standard med datoen for den gjeldende dagen angitt in tekstfeltet.

■ Klikk Søk for å vise en liste over undersøkelser som tilfredsstill kriteriene.

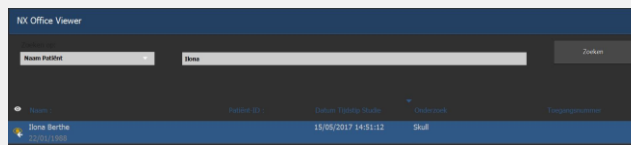

Øyeikonet vises ved siden av undersøkelsen i arbeidslisten hvis den samme undersøkelsen vises på NX-arbeidsstasjonen i rommet. Den kan bli endret av en annen bruker.



■ Klikk på en av kolonneoverskriftene for å sortere listen på nytt med denne kolonnen som sorteringskriterium.

Du kan veksle mellom de tilgjengelige sorteringsrekkefølgene (stigende eller synkende) ved å klikke på nytt på kolonneoverskriften.

3 Velge et bilde

■ Velg en undersøkelse fra listen.

Alle bildene i denne undersøkelsen vises som miniatyrbilder i bildeoversiktsruten.

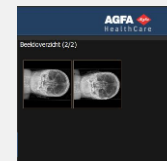

■ Klikk på bildet du vil vise.

Det valgte bildet vises i full skjerm med demografiske data for pasienten vist i det nedre venstre hjørnet og eksponeringsdataene i det nedre høyre hjørnet.



4 Vise bilder

Merk: Endringer som utføres på bildet i NX Office Viewer, har ingen virkning på bildet som er lagret på NX-arbeidsstasjonen.

- zoome Rull musehjulet
- roam Klikk på, hold og beveg musen
- justere vindu/nivå Dobbelklikk og beveg musen

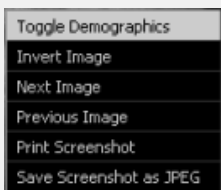

Klikk den sekundære museknappen, og velg fra kontekstmenyen.

Obs! Utskrift av skjermdump krever at en Windows-skriver er installert på PCen. Det er ikke mulig å skrive ut et bilde til en medisinsk skriver.

Forsiktig: Både utskrift og lagring av en skjermdump fører alltid til en kvalitet som ikke kan brukes til diagnose.

■ Hvis du vil gå ut av fullskjermvisning, trykker du på hvilken som helst tast eller klikker på det røde krysset i det øverste høyre hjørnet av programvinduet.



5 Sammenligne bilder

- For å bytte fra normalmodus til sammenligningsmodus klikker du på knappen Sammenligningsmodus.
- I sammenligningsmodus velger du to bilder som skal vises ved siden av hverandre i fullskjerm, og deretter klikker du på knappen Sammenlign bilder.

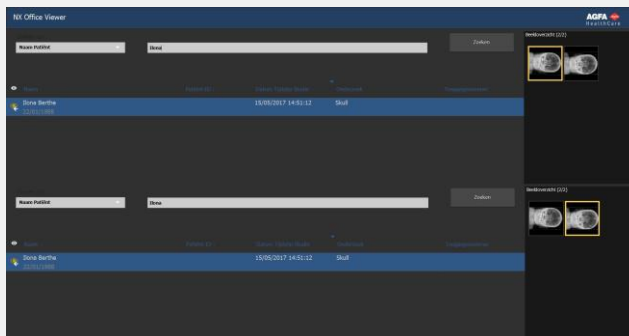

Bildet fra undersøkelsen i den øvre undersøkelseslisten vises på venstre side av skjermen. Bildet fra undersøkelsen i den nedre undersøkelseslisten vises på høyre side av skjermen.



De samme visningshandlingene som i normalmodus kan utføres separat på begge bildene. Bare Skriv ut skjermdump og Lagre skjermdump som JPEG gjelder alltid for begge bildene sammen.