

1 „NX Office Viewer“ paleidimas

■ Dukart spustelėkite ant darbalaukio esančią „NX Office Viewer“ piktogramą arba paspauskite Paleisti > (Visos) Programos > Agfa > Paleisti „Office Viewer“.



Atsidaro prisijungimo langas.

■ Įrašykite savo slaptažodį ir paspauskite GERALI.

Numatytasis slaptažodis neįrašytas.

Pasirodo „NX Office Viewer“ pristatomasis langas ir atsidaro programa standartiniu režimu.

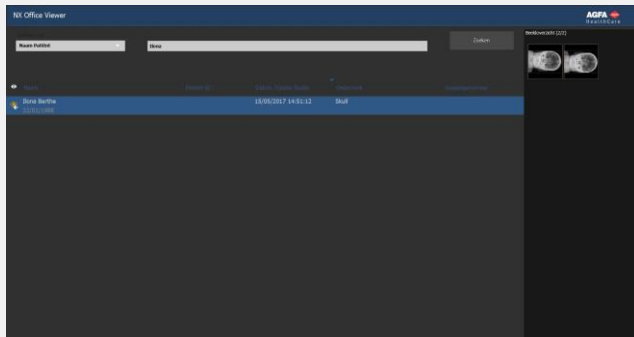

Pirmojo prisijungimo metu rekomenduojama pakeisti numatytąjį slaptažodį pritaikytu slaptažodžiu.

2 Tyrimų paieška

■ Paieškos polangyje įrašykite konkrečius tyrimų atrankos iš vidaus NX stoties kriterijus.

leškoti

Galima ieškoti pagal paciento vardą/pavardę, paciento ID, prieigos numerį arba tyrimo datą.

Pagal numatytąją parinktį tyrimo data parenkama su teksto laukelyje įrašytos tos dienos data.

■ Jei norite pamatyti jūsų kriterijus atitinkančių tyrimų sąrašą, spauskite leškoti.

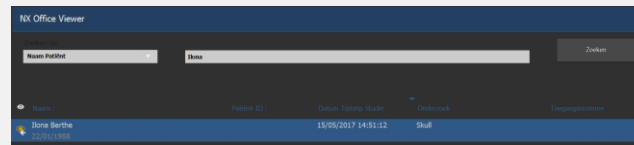

Akies piktograma pasirodo šalia darbų sąrašo esančio tyrimo, jei tuo pat metu kažkas peržiūri šį tyrimą laboratorijoje esančioje NX darbo stotyje. Tai galėjo būti pakeista kito vartotojo.



■ Spustelkite vieną iš stulpelio antraščių, jei norite perrūšiuoti sąrašą su paspaustu stulpeliu kaip rūšiavimo kriterijumi.

Jūs galite cikliškaai pereiti per rūšiavimo tipus (didėjančia arba mažėjančia tvarka) spustelėję stulpelio antraštę dar kartą.

3 Vaizdo pasirinkimas

■ Pasirinkite iš sąrašo tyrimą.

Vaizdų peržiūros polangyje visi šio tyrimo vaizdai pasirodo kaip miniatiūros.

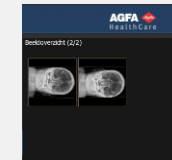

■ Spustelkite vaizdą, kurį norite peržiūrėti.

Pasirinktas vaizdas rodomas per visą ekraną; apatiniame kairiajame kampe pateikiami paciento demografiniai duomenys, o apatiniame dešiniajame kampe – ekspozicijos demografiniai duomenys.



4 Vaizdų peržiūra

Pastaba: vaizdo pakeitimai, padaryti „NX Office Viewer“, neturi įtakos NX darbo stotyje laikomiems vaizdams.

vaizdo mastelio keitimas

Paslinkite pelės ratuką

Peržvelgti

Spragtelkite, laikykite nuspaužę ir slinkite pelę

Lango / lygio nustatymas

Dukart spragtelkite ir slinkite pelę nustatymas



Spustelkite antrąjį pelės mygtuką ir pasirinkite tinkamą variantą iš konteksto meniu.

Pastaba: norint atspausdinti momentinę ekrano kopiją, kompiuteryje reikia instaliuoti „Windows“ spausdintuvą. Vaizdo neįmanoma atspausdinti medicininiu spausdintuvu.

Dėmesio! Atspausdintos arba įrašytos momentinės ekrano kopijos kokybė nėra diagnostinė.

■ Jei norite palikti vaizdą per visą ekraną, paspauskite bet kurį mygtuką arba spustelkite raudoną kryželį, esantį viršutiniame dešiniajame programos kampe.



5 Vaizdų lyginimas

■ Jei norite pereiti iš standartinio į lyginamąjį režimą, spustelkite mygtuką Palyginimo režimas.

■ Nustatę lyginamąjį režimą, pasirinkite du vaizdus, kurie turėtų būti rodomi vienas šalia kito per visą ekraną, ir paspauskite mygtuką Palyginti vaizdus.

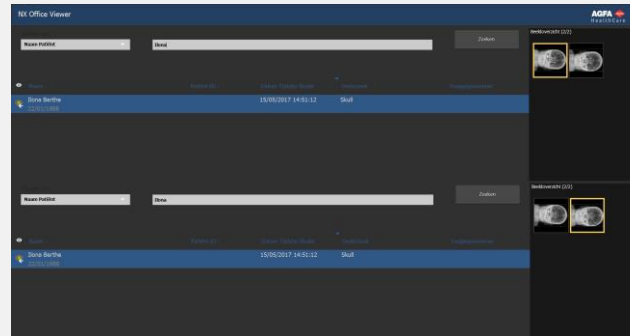

Kairėje ekrano pusėje rodomas tyrimo iš viršutinio tyrimų sąrašo vaizdas. Dešinėje ekrano pusėje rodomas tyrimo iš apatinio tyrimų sąrašo vaizdas.



Su abiem vaizdais atskirai gali būti atliekami tie patys peržiūros veiksmai, kokie yra galimi esant standartiniam

režimui. Dviem vaizdams kartu visuomet galioja tik funkcijos Spausdinti ekrano nuotrauką ir Išsaugoti ekrano nuotrauką JPEG formatu.